# 2020

Kollektion DE

HAKRO

HÄLT. SEIT 1969

# WILLKOMMEN IM TEAM!

*Wir freuen uns darauf, Sie 2020 mit unserer Corporate Fashion zu begleiten. Bei Ihrer Arbeit, beim Sport, zuhause und unterwegs.*

Liebe Leserin, lieber Leser,

was wir machen, machen wir gründlich. Ein halbes Jahrhundert haben wir uns auf die Fertigung von besonders langlebigen Oberteilen konzentriert. Von hochwertigen T-Shirts und Poloshirts über Sweatshirts in vielen klassischen Varianten bis hin zu edlen Blusen und Hemden, innovativen Fleece, pflegeleichtem Strick und vielseitigen Jacken. Mit der gleichen textilen Leidenschaft wenden wir uns gerade dem Thema Hosen zu.

Warmgelaufen haben wir uns bereits im vergangenen Jahr mit unseren Business Chinos für Damen und Herren. Jetzt gehen wir den nächsten Schritt mit Activehosen. Die Premiere findet in diesem Katalog ab Seite 266 statt. So viel sei schon hier verraten: sie sind echte Multitalente und nicht nur für Handwerk und Industrie geeignet. Ihr moderner Schnitt bietet optimale Bewegungsfreiheit und punktet mit vielen funktionellen Details. Auch das Material denkt mit. Es besteht aus leichtem 4-Wege-Stretch, lässt sich in alle Richtungen dehnen und bleibt darum auch an Knien und Taschen immer in Form.

Die neuen Hosen sind übrigens echte Teamarbeit. Der Wunsch nach einer Ausrüstung von Kopf bis Fuß in HAKRO Qualität kam von Ihnen, unseren Kunden und Fachhandelspartnern. Danke, für diese und viele weitere Anregungen. Es macht Spaß, gemeinsam mit Ihnen Projekte auf die Beine zu stellen. Wir sind gespannt auf Ihr Feedback nach dem ersten Probelauf.

Viel Vergnügen beim Durchblättern, Lesen, Auswählen und Entdecken!

Carmen Kroll
Geschäftsführerin

Thomas Müller
Geschäftsführer

# HALTUNG UND WERTE

Nachhaltigkeit bedeutet für uns verantwortungsvolles Handeln auf allen Ebenen unseres Unternehmens. Wir sind der Überzeugung, dass ökologische und soziale Verantwortung und Menschlichkeit an jedem einzelnen Punkt der Wertschöpfungskette möglich sind.

**Qualität liebt Nachhaltigkeit**

Unsere Produkte werden aus hochwertigen Materialien in sorgfältiger Handarbeit gefertigt, was für ihre überdurchschnittlich lange Lebensdauer sorgt. Menschlichkeit, Respekt und unternehmerische Verantwortung sind seit 50 Jahren die Grundlage für die Qualität unserer Kollektion. Diese Ausrichtung wollen wir in Zukunft weiter verstärken, um so zu einem der nachhaltigsten Unternehmen in unserer Branche zu werden.

**Lieferanten als Partner**

Wir wissen ganz genau, wo und wie jedes unserer Modelle hergestellt wird. Denn wir arbeiten seit Jahrzehnten mit einem kleinen Kreis von festen Produktionspartnern in Europa und Asien zusammen. Diese beschäftigen wir das ganze Jahr hindurch und nehmen vorher monatlich vereinbarte Stückzahlen ab. Verlässlichkeit und Kontinuität sorgen für die hohe Qualität unserer Kollektion und geben unseren Partnern Planungssicherheit für die Umsetzung guter Arbeits- und Sozialbedingungen.

**Vom Baumwollfeld bis zum Kunden**

Unser wichtigster Rohstoff ist Baumwolle. Wir haben uns vorgenommen, unseren Anteil an nachhaltig erzeugter Baumwolle bis 2022 über unsere gesamte Kollektion hinweg auf bis zu 50% zu erhöhen. 24% haben wir bereits erreicht. Seit 2017 bieten wir eine eigene Organic-Kollektion aus GOTS-zertifizierter Bio-Baumwolle an. Zudem arbeiten wir mit *Cotton made in Africa* zusammen, dem größten Standard für nachhaltige Baumwolle aus Afrika.

**Klimaneutralität an unserem Unternehmenssitz Schrozberg**

Unseren ökologischen Fußabdruck wollen wir entlang der gesamten Wertschöpfungskette so klein wie möglich halten. An unserem Firmensitz in Schrozberg wirtschaften wir schon heute klimaneutral, unter anderem mit selbst erzeugter Solarenergie und einem Biogas-Blockheizkraftwerk. Nicht vermeidbare Emissionen sowie Betriebsreisen und Mitarbeiterfahrten kompensieren wir über *ClimatePartner.* Dadurch unterstützen wir das Klimaschutzprojekt *Saubere Kochöfen für Familien in Bangladesch*.

**Zusammenhalt leben**

Als Arbeitgeber sorgen wir für ein gutes Arbeitsumfeld und ein wertschätzendes Miteinander, geprägt von Chancengleichheit, Toleranz und Fairness. Vielfalt ist Teil der HAKRO Unternehmenskultur.

Unser Team in Schrozberg stammt aus 15 Nationen. Individualität empfinden wir als Bereicherung, wir schätzen jeden Einzelnen und fördern Inklusion.

*„Uns liegt viel daran, unserer Verantwortung gegenüber unserer Umwelt, unseren Mitarbeitern, Kunden und Partnern gerecht zu werden.“*

Carmen Kroll, Geschäftsführende Gesellschafterin

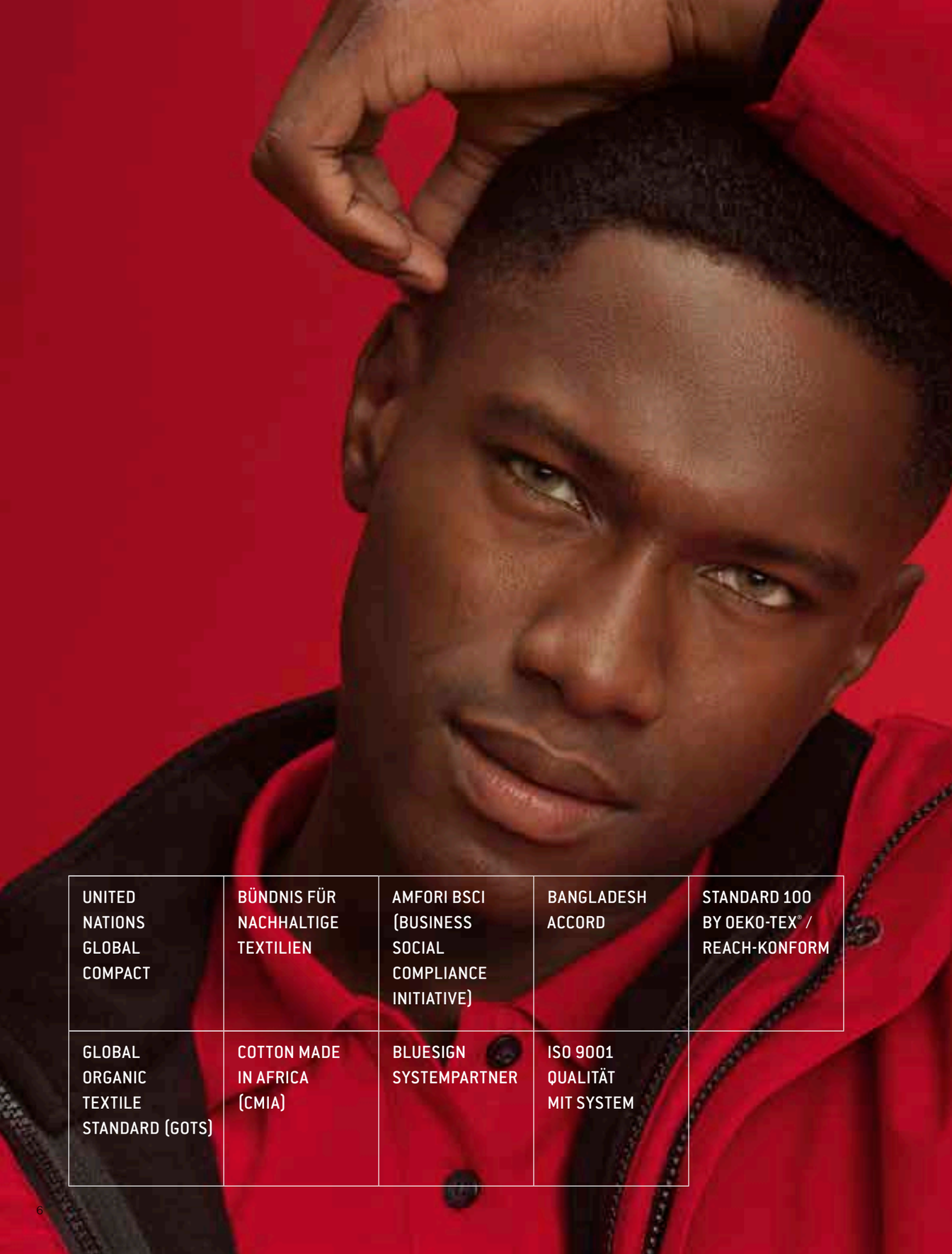

# GEMEINSAM FÜR MEHR NACHHALTIGKEIT.

Als Familienunternehmen ist es uns besonders wichtig, einen möglichst großen Beitrag zum **Schutz von Umwelt und Ressourcen** zu leisten. An unserem Standort Schrozberg wirtschaften wir schon heute klimaneutral.

Und wir engagieren uns entlang unserer gesamten Lieferkette. Im **aktuellen Nachhaltigkeitsbericht „HÄLT.“** erfahren Sie alles über unsere **Ziele** und **konkreten Maßnahmen.** Wir freuen uns, wenn Sie ihn herunterladen unter www.hakro.com.

| | | | | |
|---|---|---|---|---|
| UNITED NATIONS GLOBAL COMPACT | BÜNDNIS FÜR NACHHALTIGE TEXTILIEN | AMFORI BSCI (BUSINESS SOCIAL COMPLIANCE INITIATIVE) | BANGLADESH ACCORD | STANDARD 100 BY OEKO-TEX® / REACH-KONFORM |
| GLOBAL ORGANIC TEXTILE STANDARD (GOTS) | COTTON MADE IN AFRICA (CMIA) | BLUESIGN SYSTEMPARTNER | ISO 9001 QUALITÄT MIT SYSTEM | |

# CORPORATE FASHION MACHT DAS TEAM.

Mit moderner **Corporate Fashion** ist aller Anfang **bunt, bequem** und **funktional.** Multitasking? Kein Problem. Unsere Unternehmensbekleidung verbindet **Tragekomfort** mit extremer **Strapazierfähigkeit.**

Vom stilvollen Basic bis zum **kompletten Outfit. Sechs Kollektionslinien** sorgen für Zusammenhalt und stärken das **Wir-Gefühl.** 100% zuverlässig, einsatzfreudig und erfahren in **jeder Branche.**

# 153 MODELLE, DIE HALTEN, WAS WIR VERSPRECHEN.

**Haltbarkeit** ist bei uns Prinzip. Seit **50 Jahren** sind wir auf besonders **hochwertige Bekleidung** spezialisiert. Unsere Produkte halten, weil sie in jedem Detail auf **Langlebigkeit** abgestimmt sind.

Und weil wir sie von **exzellenten Produktionspartnern** fertigen lassen, die sich an **gemeinsame Werte** halten. Unsere Partner sorgen für **vorbildliche Arbeitsbedingungen** und **gute Umweltstandards.** Weshalb wir ihnen seit Jahrzehnten die Treue halten.

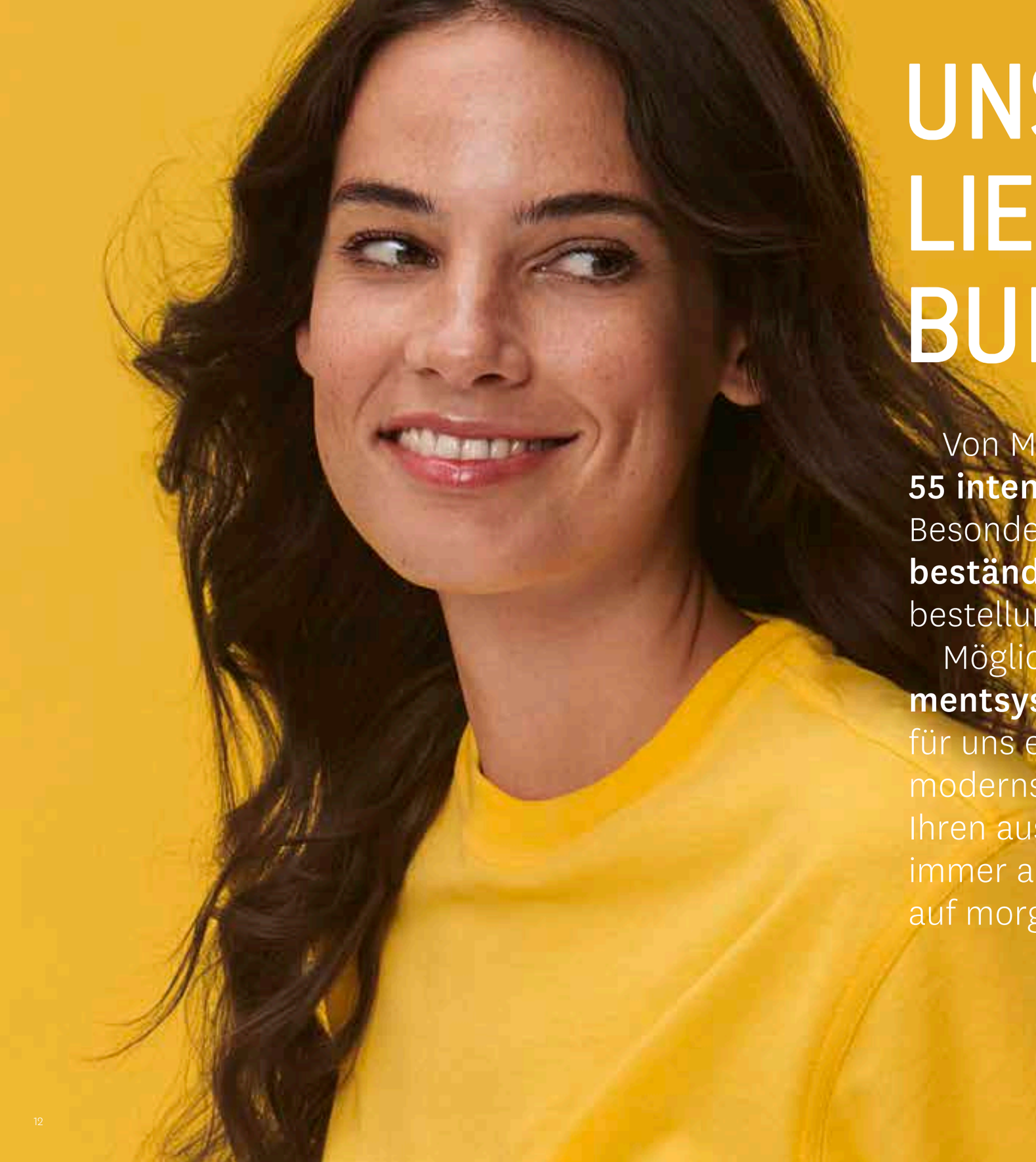

# UNSERE LIEBLINGSFARBE: BUNT.

Von Malibublau bis Wasabigrün bringen wir **55 intensive Farbtöne** in das Arbeitsleben. Besonders **leuchtstark, licht- und waschbeständig.** Maximal farbgleich über alle Nachbestellungen und Materialien hinweg.

Möglich wird dies durch unser **Farbmanagmentsystem, Qualitätsfarbstoffe,** exklusiv für uns entwickelte **Farbrezepturen** und modernste **Färbetechnik**. Sie wollen mehr? Ihren ausgewählten **Firmenfarbton** haben wir immer auf Lager. Nachbestellbar von heute auf morgen.

# SO FÜHLT SICH QUALITÄT AN.

Da steckt viel Gutes drin. Unseren hohen **Qualitätsanspruch** kann man sehen und vor allem spüren. **Wir verwenden ausschließlich langstapelige Baumwolle** – das macht unsere Stoffoberflächen **besonders glatt und hochwertig.**

Knöpfe bestehen aus **bruchfestem,** extra starkem Polyester. Genäht wird mit absolut farbechten Markenzwirnen und die **Reißverschlüsse** kommen von **YKK®** – leichtlaufend, ohne Hakeln, Klemmen oder scharfe Kanten. So soll es sein.

# HEUTE BESTELLT, MORGEN GELIEFERT.

Farbauswahl, Bedarfsermittlung, **Platzierung Ihres Logos?** Nichts einfacher als das. Unsere **qualifizierten Fachhändler** wissen, wie man mit einem ganzen Unternehmen shoppen geht. Lassen Sie sich **inspirieren** und **begeistern.** Wartezeiten waren vorgestern. In unserem **Logistikzentrum** sind **sechs Millionen** Textilien ständig abrufbereit. Alle Modelle, alle Farben, alle Größen. Wir liefern binnen **24 Stunden.** Zuverlässig, **klimaneutral,** in Nullkommanichts da.

# UNSER KRAFTSTOFF: MIKRALINAR®.

Exklusiv für uns entwickelt, unverwüstlich und leistungsstark. Die **Funktionsmischung** verbindet den **Tragekomfort von Baumwolle** mit den Vorteilen eines **hautfreundlichen High-Tech-Polyesters**. **Mikralinar®** ist atmungsaktiv, feuchtigkeitsregulierend, extrem strapazierfähig, pflegeleicht und dauerhaft formbeständig. Der Kraftstoff unserer **Performance- und High-Performance-Kollektion** ist ab sofort auch in den Modellnamen enthalten. So wird z. B. aus NO. 816 / HAKRO POLOSHIRT PERFORMANCE NO. 816 / HAKRO POLOSHIRT MIKRALINAR®.

Inspirations 01/2020

# COLORIZED.

by Axl Jansen

Farbreihenfolge von links nach rechts:
017, 010, 020, 027, 026, 007, 002, 015,
005, 012, 003, 025, 001, 024, 022

Mehr Bunt im Alltag? Ja, wir schaffen das. Mit 55 Farben und den kraftvollen Bildern des Fashion Fotografen Axl Jansen. Statt Grau in Grau - gute Laune, Lässigkeit und Modernität. Rushhour, Timeline, Lunch Break und After Office Hangout in Aubergine, Orange, Sonne, Nougat und Tanne.

Mit unseren Inspirations Shootings wollen wir zeigen, dass Teamwear heute alles andere ist als Gleichmacherei. Diesmal bei authentisch wolkenverhangenem Himmel, mitten in Berlin. Kontrastprogramm mit Sofortwirkung. Cool, dynamisch und motivierend. Das Leben ist bunt und schön.

Farbreihenfolge von links nach rechts:
031, 040, 072, 041, 030, 059, 034, 042,
043, 080, 118, 072, 028, 046, 035

Farbreihenfolge von links nach rechts:
328, 135, 121, 317, 310, 315, 119,
124, 119, 124, 128, 122, 129, 329, 317

Farbreihenfolge von links nach rechts:
420, 459, 472, 428, 417, 434, 405, 428,
372, 429, 429, 443, 472, 401, 459

# Axl Jansen im Interview

Der gefragte Fashion Fotograf Axl Jansen hat für uns das Thema: *Farben gegen den grauen Alltag* in Szene gesetzt. Mit 15 Models zeigt er in 8 Bildern Stationen eines Arbeitstages. Hier verrät er uns seine aktuelle Lieblingsfarbe und warum Teamwork für seine Arbeit essenziell ist.

**Wie kamst du zu deinem Beruf?**

Über viele Zufälle und meine Liebe zur Musik. Ich war eigentlich schon dabei, Musiker zu werden, aber meine Musikerkollegen haben mich davon überzeugt, dass ich besser fotografiere als Musik mache.

**Was fasziniert dich an deiner Arbeit?**

Ich glaube, in meinem Job braucht man ganz unterschiedliche Dinge, die nicht unbedingt etwas mit dem ursprünglichen Beruf zu tun haben. Man muss Geschichten erzählen, Trends erspüren, Teams leiten, Models motivieren, Kunden verstehen und auch noch fotografieren können.

**Dein Blick als Künstler auf die Welt?**

Meine heimliche Mission ist es, jeden Tag ein bisschen schöner zu machen. Ich freue mich, wenn ich den Blick auf Ungesehenes lenken und im Betrachter etwas bewegen kann. Modefotografie darf dabei ja auch durchaus unterhaltend sein.

**Was macht ein gutes Team aus, wofür steht es?**

Gute Teams sind eingespielt und reagieren perfekt auf äußere Umstände. Als Modefotograf ist man enorm abhängig vom Team. Wenn die richtigen Menschen für Makeup, Haare und Styling auf einem Shooting zusammenkommen, ist das halbe Bild schon im Kasten. Oft sind ja dutzende Leute am Set, um eine einzige Person zu fotografieren. Teamplay ist da die Grundvoraussetzung für einen guten Job.

**Bei unserem Shooting war es mal andersrum, das Team als Motiv.**

Ja, auch da war Teambuilding gefragt. Die 15 Models brauchten ungefähr einen halben Tag bis alle auch auf kleine Zeichen reagierten und das Zusammenspiel funktionierte. Es war ein bisschen wie mit einer Fußballmannschaft und ich war der Trainer.

**Wonach hast du die Locations ausgewählt?**

Ich wollte urbane Plätze fotografieren, um den Tagesablauf einer fiktiven colorized Personengruppe darzustellen. Die Plätze sollten architektonisch spannend sein und zusammen mit den Personen die Geschichte des Bildes erzählen. Wichtig war natürlich auch das Grau als Hintergrund, um die Farbwelten von HAKRO perfekt zur Geltung zu bringen.

**Apropos Farbe, was ist deine Lieblingsfarbe?**

Man muss eher fragen, was im Augenblick meine Lieblingsfarbe ist, denn die wechselt bei mir von Season zu Season. Zurzeit ist es Orange, ich habe die Farbe lange ignoriert, aber jetzt bin ich plötzlich fast verliebt in sie.

| | |
|---|---|
| **Durchgängige Größen**<br>Passende Konfektionsgrößen für alle – von XS* bis 6XL | **Aufhängebänder im Saum**<br>Für optimales Handling im Tunnel-Finisher** |
| **Farbecht und farbgleich**<br>Höchste Farbechtheit und -durchgängigkeit trotz großer Stoff- und Oberflächenvielfalt | **Leasinggeeignet nach DIN EN ISO 15797**<br>Zur einfachen Kennzeichnung mit Barcodes & Co.** |
| **Mikralinar®**<br>Funktionsmischung mit höchstem Tragekomfort. Strapazierfähig, atmungsaktiv, hautfreundlich | **Extrem haltbar**<br>Besonders pflegebeständige, hitzeresistente und bruchsichere Knöpfe |
| **Pflegeleicht**<br>Einfach waschbar dank hoher Maß- und Formbeständigkeit | **Bügelleicht**<br>Schnelles und einfaches Bügeln |

*Blusen ab der Größe 2XS erhältlich.
**Außer Blusen & Hemden.

Bereit für jeden Einsatz. Unsere Performance-Kollektion leistet auch bei den härtesten Jobs immer ganze Arbeit. Unsere Kraftmischung Mikralinar® verbindet maximalen Tragekomfort und hohe Funktionalität mit extremer Langlebigkeit.

# PERFORMANCE FOR WORK

# NO. 181

passend zu
**NO. 281**

160 g/m²

XS-6XL

60 °C

## NO. 181 / HAKRO DAMEN V-SHIRT MIKRALINAR®

Besonders strapazierfähiges T-Shirt für Damen, mit femininem V-Ausschnitt, gerippten Halsbündchen und Nackenband. Leasingkoller zur einfachen Kennzeichnung in der gewerblichen Wäscherei und Aufhängebänder im Saum. Hergestellt aus weichem, besonders pflegeleichtem und funktionellem, mittelschweren Single-Jersey aus dem HAKRO Performance-Materialmix Mikralinar®. Gewebtes HAKRO Necklabel aus hochwertigem Kettsatin mit weichen, ultraschallgeschnittenen Bandkanten für höchsten Tragekomfort und gewebtes HAKRO Flaglabel an der linken Seitennaht.

**Material** Mikralinar®, Single-Jersey aus 50 % Baumwolle und 50 % Polyester **Ausrüstung** einlaufvorbehandelt **Eigenschaft** geeignet für die Industriewäsche nach DIN EN ISO 15797, pflegeleicht **Veredelungsempfehlung** Siebdruck, Transferdruck, Stickerei

♀

**NO. 181**
Regular Fit

**005** schwarz
**001** weiß
**035** sonne
**027** orange
**002** rot
**017** weinrot
**118** aubergine

**012** smaragd
**040** kiwi
**072** tanne
**043** titan
**015** grau meliert
**328** anthrazit meliert
**028** anthrazit

**119** lavendel
**122** magenta
**020** eisblau
**041** malibublau
**010** royalblau
**129** ultramarinblau
**034** tinte
**059** eisgrün

**064** karbongrau
**080** khaki
**128** nougat
**022** schokolade

Mikralinar®

# NO. 281

passend zu
**NO. 181**

160 g/m²

XS-6XL

60 °C

## NO. 281 / HAKRO T-SHIRT MIKRALINAR®

Besonders strapazierfähiges T-Shirt mit rundem Halsausschnitt, gerippten Halsbündchen und Nackenband. Leasingkoller zur einfachen Kennzeichnung in der gewerblichen Wäscherei und Aufhängebänder im Saum. Hergestellt aus weichem, besonders pflegeleichtem und funktionellem, mittelschweren Single-Jersey aus dem HAKRO Performance-Materialmix Mikralinar®. Gewebtes HAKRO Necklabel aus hochwertigem Kettsatin mit weichen, ultraschallgeschnittenen Bandkanten für höchsten Tragekomfort und gewebtes HAKRO Flaglabel an der linken Seitennaht.

**Material** Mikralinar®, Single-Jersey aus 50 % Baumwolle und 50 % Polyester **Ausrüstung** einlaufvorbehandelt **Eigenschaft** geeignet für die Industriewäsche nach DIN EN ISO 15797, pflegeleicht **Veredelungsempfehlung** Siebdruck, Transferdruck, Stickerei

♂

**NO. 281**
Comfort Fit

**005** schwarz
**001** weiß
**035** sonne
**027** orange
**002** rot
**017** weinrot
**118** aubergine

**012** smaragd
**040** kiwi
**072** tanne
**043** titan
**015** grau meliert
**328** anthrazit meliert
**028** anthrazit

**119** lavendel
**122** magenta
**020** eisblau
**041** malibublau
**010** royalblau
**129** ultramarinblau
**034** tinte
**059** eisgrün

**064** karbongrau
**080** khaki
**128** nougat
**022** schokolade

Mikralinar®

# NO. 179
# NO. 279

190 g/m²

XS-6XL

60 °C

## NO. 179 / HAKRO DAMEN LONGSLEEVE MIKRALINAR®
## NO. 279 / HAKRO LONGSLEEVE MIKRALINAR®

Besonders strapazierfähiges Langarmshirt mit rundem Halsausschnitt, geripptem Halsbündchen und Nackenband. HAKRO Damen Longsleeve Mikralinar® mit feminin geschnittenem Halsausschnitt. Leasingkoller zur einfachen Kennzeichnung in der gewerblichen Wäscherei und Aufhängebänder im Saum. Hergestellt aus schwerem, besonders pflegeleichtem und funktionellem Single-Jersey aus dem HAKRO Performance-Materialmix Mikralinar®. Gewebtes HAKRO Necklabel aus hochwertigem Kettsatin mit weichen, ultraschallgeschnittenen Bandkanten für höchsten Tragekomfort und gewebtes HAKRO Flaglabel an der linken Seitennaht.

**Material** Mikralinar®, Single-Jersey aus 50 % Baumwolle und 50 % Polyester **Ausrüstung** einlaufvorbehandelt **Eigenschaft** geeignet für die Industriewäsche nach DIN EN ISO 15797, pflegeleicht **Veredelungsempfehlung** Siebdruck, Transferdruck, Stickerei

♀ **NO. 179**
Regular Fit

**005** schwarz | **001** weiß | **027** orange | **002** rot | **017** weinrot | **015** grau meliert | **064** karbongrau

**040** kiwi | **010** royalblau | **034** tinte

♂ **NO. 279**
Regular Fit

**005** schwarz | **001** weiß | **027** orange | **002** rot | **017** weinrot | **015** grau meliert | **064** karbongrau

**040** kiwi | **010** royalblau | **034** tinte

Mikralinar®

# NO. 216

passend zu
**NO. 816**

200 g/m²

XS-6XL

60 °C

## NO. 216 / HAKRO DAMEN POLOSHIRT MIKRALINAR®

Besonders strapazierfähiges Poloshirt für Damen mit hochwertig verarbeiteter, modischer 4-Loch-Knopfleiste mit extra haltbar angenähten, bruchsicheren Knöpfen, Ton-in-Ton mit dem gelaserten HAKRO Schriftzug. Mit Ersatzknopf, Nackenband und doppelt geriegelten Seitenschlitzen. Leasingkoller zur einfachen Kennzeichnung in der gewerblichen Wäscherei und Aufhängebänder im Saum. Hergestellt aus weichem, besonders pflegeleichtem und funktionellem Piqué aus dem HAKRO Performance-Materialmix Mikralinar®. Gewebtes HAKRO Necklabel aus hochwertigem Kettsatin mit weichen, ultraschallgeschnittenen Bandkanten für höchsten Tragekomfort und gewebtes HAKRO Flaglabel an der linken Seitennaht.

**Material** Mikralinar®, Piqué aus 50 % Baumwolle und 50 % Polyester
**Ausrüstung** einlaufvorbehandelt **Eigenschaft** geeignet für die Industriewäsche nach DIN EN ISO 15797, pflegeleicht **Veredelungsempfehlung** Siebdruck, Transferdruck, Stickerei

♀

**NO. 216**
Regular Fit

**005** schwarz
**001** weiß
**035** sonne
**027** orange
**002** rot
**017** weinrot
**118** aubergine

**012** smaragd
**040** kiwi
**072** tanne
**043** titan
**015** grau meliert
**328** anthrazit meliert
**028** anthrazit

**119** lavendel
**122** magenta
**020** eisblau
**041** malibublau
**010** royalblau
**129** ultramarinblau
**034** tinte
**059** eisgrün

**064** karbongrau
**080** khaki
**128** nougat
**022** schokolade

Mikralinar®

OEKO-TEX® STANDARD 100

# NO. 816

passend zu
**NO. 216**

200 g/m²

XS-6XL

60 °C

## NO. 816 / HAKRO POLOSHIRT MIKRALINAR®

Besonders strapazierfähiges Poloshirt mit hochwertig verarbeiteter 3-Loch-Knopfleiste mit extra haltbar angenähten, bruchsicheren Knöpfen, Ton-in-Ton mit dem gelaserten HAKRO Schriftzug. Mit Ersatzknopf und Nackenband. Leasingkoller zur einfachen Kennzeichnung in der gewerblichen Wäscherei und Aufhängebänder im Saum. Hergestellt aus weichem, besonders pflegeleichtem und funktionellem Piqué aus dem HAKRO Performance-Materialmix Mikralinar®. Gewebtes HAKRO Necklabel aus hochwertigem Kettsatin mit weichen, ultraschallgeschnittenen Bandkanten für höchsten Tragekomfort und gewebtes HAKRO Flaglabel an der linken Seitennaht.

**Material** Mikralinar®, Piqué aus 50 % Baumwolle und 50 % Polyester **Ausrüstung** einlaufvorbehandelt **Eigenschaft** geeignet für die Industriewäsche nach DIN EN ISO 15797, pflegeleicht **Veredelungsempfehlung** Siebdruck, Transferdruck, Stickerei

♂

**NO. 816**
Comfort Fit

**005** schwarz
**001** weiß
**035** sonne
**027** orange
**002** rot
**017** weinrot
**118** aubergine

**012** smaragd
**040** kiwi
**072** tanne
**043** titan
**015** grau meliert
**328** anthrazit meliert
**028** anthrazit

**119** lavendel
**122** magenta
**020** eisblau
**041** malibublau
**010** royalblau
**129** ultramarinblau
**034** tinte
**059** eisgrün

**064** karbongrau
**080** khaki
**128** nougat
**022** schokolade

Mikralinar®

# NO. 812

200 g/m²

XS-6XL

60 °C

## NO. 812 / HAKRO POCKET-POLOSHIRT MIKRALINAR®

Besonders strapazierfähiges Poloshirt mit aufgesetzter Brusttasche, hochwertig verarbeiteter 3-Loch-Knopfleiste mit extra haltbar angenähten, bruchsicheren Knöpfen, Ton-in-Ton mit dem gelaserten HAKRO Schriftzug. Mit Ersatzknopf und Nackenband. Leasingkoller zur einfachen Kennzeichnung in der gewerblichen Wäscherei und Aufhängebänder im Saum. Hergestellt aus weichem, besonders pflegeleichtem und funktionellem Piqué aus dem HAKRO Performance-Materialmix Mikralinar®. Gewebtes HAKRO Necklabel aus hochwertigem Kettsatin mit weichen, ultraschallgeschnittenen Bandkanten für höchsten Tragekomfort und gewebtes HAKRO Flaglabel an der linken Seitennaht.

**Material** Mikralinar®, Piqué aus 50 % Baumwolle und 50 % Polyester **Ausrüstung** einlaufvorbehandelt **Eigenschaft** geeignet für die Industriewäsche nach DIN EN ISO 15797, pflegeleicht **Veredelungsempfehlung** Siebdruck, Transferdruck, Stickerei

♂

**NO. 812**
Comfort Fit

**005**
schwarz



**001**
weiß

**035**
sonne

**027**
orange

**002**
rot

**017**
weinrot

**043**
titan

**028**
anthrazit

**064**
karbongrau

**128**
nougat

**040**
kiwi

**072**
tanne

**010**
royalblau

**129**
ultramarinblau

**034**
tinte

Mikralinar®

# NO. 819
# NO. 821

220 g/m²

XS-6XL

60 °C

## NO. 819 / HAKRO POLOSHIRT HACCP MIKRALINAR®
## NO. 821 / HAKRO LONGSLEEVE-POLOSHIRT HACCP MIKRALINAR®

Nach den HACCP Kriterien gefertigtes, besonders strapazierfähiges Poloshirt mit hochwertig verarbeiteter Druckknopfleiste mit drei verdeckten, extra haltbaren, leasinggeeigneten und rostfreien Metalldruckknöpfen von YKK® und Nackenband. Longsleeve-Poloshirt HACCP Mikralinar® mit LYCRA®-verstärkten und dadurch besonders formstabilen Rippstrickbündchen an den Ärmeln. Leasingkoller zur einfachen Kennzeichnung in der gewerblichen Wäscherei und Aufhängebänder im Saum. Hergestellt aus weichem, besonders pflegeleichtem und funktionellem Piqué aus dem HAKRO Performance-Materialmix Mikralinar®. Gewebtes HAKRO Necklabel aus hochwertigem Kettsatin mit weichen, ultraschallgeschnittenen Bandkanten für höchsten Tragekomfort und gewebtes HAKRO Flaglabel an der linken Seitennaht.

**Material** Mikralinar®, Piqué aus 50 % Baumwolle und 50 % Polyester
**Ausrüstung** einlaufvorbehandelt **Eigenschaft** geeignet für die Industriewäsche nach DIN EN ISO 15797, Farbe weiß erfüllt DIN 10524 (Lebensmittelhygiene – Arbeitsbekleidung in Lebensmittelbetrieben), pflegeleicht
**Veredelungsempfehlung** Siebdruck, Transferdruck, Stickerei

♂

**NO. 819**
Comfort Fit

**001** weiß | **043** titan | **034** tinte

♂

**NO. 821**
Comfort Fit

**001** weiß | **043** titan | **034** tinte

Mikralinar®

# NO. 215

passend zu
**NO. 815**

220 g/m²

XS-6XL

60 °C

## NO. 215 / HAKRO DAMEN LONGSLEEVE-POLOSHIRT MIKRALINAR®

Besonders strapazierfähiges, langärmeliges Poloshirt für Damen mit hochwertig verarbeiteter, modisch schmaler 4-Loch-Knopfleiste mit extra haltbar angenähten, bruchsicheren Knöpfen, Ton-in-Ton mit dem gelaserten HAKRO Schriftzug. Mit Ersatzknopf, Nackenband und doppelt geriegelten Seitenschlitzen. Die Rippstrickbündchen an den Ärmeln sind durch den LYCRA®-Anteil besonders formstabil. Leasingkoller zur einfachen Kennzeichnung in der gewerblichen Wäscherei und Aufhängebänder im Saum. Hergestellt aus schwerem, besonders pflegeleichtem und funktionellem Piqué aus dem HAKRO Performance-Materialmix Mikralinar®. Gewebtes HAKRO Necklabel aus hochwertigem Kettsatin mit weichen, ultraschallgeschnittenen Bandkanten für höchsten Tragekomfort und gewebtes HAKRO Flaglabel an der linken Seitennaht.

**Material** Mikralinar®, Piqué aus 50 % Baumwolle und 50 % Polyester **Ausrüstung** einlaufvorbehandelt **Eigenschaft** geeignet für die Industriewäsche nach DIN EN ISO 15797, pflegeleicht **Veredelungsempfehlung** Siebdruck, Transferdruck, Stickerei

♀

**NO. 215**
Regular Fit

**005** schwarz
**001** weiß
**035** sonne
**027** orange
**002** rot
**015** grau meliert
**043** titan

**028** anthrazit
**064** karbongrau
**072** tanne

**040** kiwi
**012** smaragd
**041** malibublau
**010** royalblau
**129** ultramarinblau
**034** tinte
**080** khaki

**128** nougat

Mikralinar®

# NO. 815

passend zu
**NO. 215**

220 g/m²

XS-6XL

60 °C

## NO. 815 / HAKRO LONGSLEEVE-POLOSHIRT MIKRALINAR®

Besonders strapazierfähiges, langärmeliges Poloshirt mit hochwertig verarbeiteter 3-Loch-Knopfleiste mit extra haltbar angenähten, bruchsicheren Knöpfen, Ton-in-Ton mit dem gelaserten HAKRO Schriftzug. Mit Ersatzknopf und Nackenband. Die Rippstrickbündchen an den Ärmeln sind durch den LYCRA®-Anteil besonders formstabil. Leasingkoller zur einfachen Kennzeichnung in der gewerblichen Wäscherei und Aufhängebänder im Saum. Hergestellt aus schwerem, besonders pflegeleichtem und funktionellem Piqué aus dem HAKRO Performance-Materialmix Mikralinar®. Gewebtes HAKRO Necklabel aus hochwertigem Kettsatin mit weichen, ultraschallgeschnittenen Bandkanten für höchsten Tragekomfort und gewebtes HAKRO Flaglabel an der linken Seitennaht.

**Material** Mikralinar®, Piqué aus 50 % Baumwolle und 50 % Polyester **Ausrüstung** einlaufvorbehandelt **Eigenschaft** geeignet für die Industriewäsche nach DIN EN ISO 15797, pflegeleicht **Veredelungsempfehlung** Siebdruck, Transferdruck, Stickerei

♂

**NO. 815**
Comfort Fit

**005** schwarz



**001** weiß

**035** sonne

**027** orange

**002** rot

**015** grau meliert

**043** titan

**028** anthrazit

**064** karbongrau

**072** tanne

**040** kiwi

**012** smaragd

**041** malibublau

**010** royalblau

**129** ultramarinblau

**034** tinte

**080** khaki

**128** nougat

Mikralinar®

# NO. 120
# NO. 122

120 g/m²

2XS-6XL (NO. 120)
XS-6XL (NO. 122)

60 °C

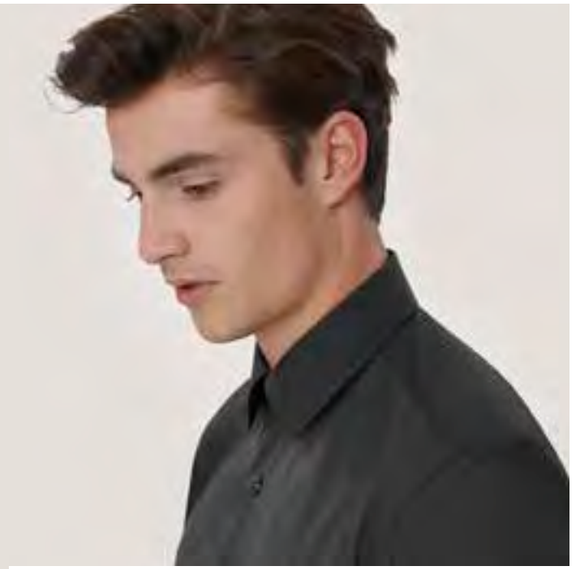

## NO. 120 / HAKRO 3/4-ARM-VARIO BLUSE MIKRALINAR®
## NO. 122 / HAKRO 1/2-ARM HEMD MIKRALINAR® COMFORT

Besonders strapazierfähige Bluse mit Vario-3/4-Arm, besonders strapazierfähiges Hemd mit 1/2-Arm, mit Kent-Kragen, leicht gerundetem Saum, Knopfleiste mit 4-Loch-Knöpfen – über Kreuz vernäht und doppelt verknotet für extrafesten Halt –, Ersatzknopf und Doppelkappnaht an den Seitennähten. Die HAKRO 3/4-Arm-Vario Bluse Mikralinar® mit weitenverstellbaren Manschetten kann durch Vario-Ärmel leicht zur 1/2-Arm-Bluse umfunktioniert werden, wobei sich der aufgekrempelte Ärmel durch eine Lasche sicher fixieren lässt. HAKRO 1/2-Arm Hemd Mikralinar® Comfort mit aufgesetzter Brusttasche und eingearbeiteten Kragenstäbchen für einen perfekt sitzenden Hemdkragen. Hergestellt aus dem besonders pflegeleichten und funktionellen HAKRO Performance-Materialmix Mikralinar® mit angenehm weichem Griff. Gewebtes HAKRO Necklabel aus hochwertigem Kettsatin mit weichen, ultraschallgeschnittenen Bandkanten für höchsten Tragekomfort.

**Material** Mikralinar®, Gewebe aus 50% Baumwolle und 50% Polyester **Ausrüstung** einlaufvorbehandelt **Eigenschaft** pflegeleicht **Veredelungsempfehlung** Transferdruck, Stickerei

♀ **NO. 120**
Regular Fit

**005** schwarz · **001** weiß · **002** rot · **043** titan · **028** anthrazit · **040** kiwi · **010** royalblau · **034** tinte

♂ **NO. 122**
Comfort Fit

**005** schwarz · **001** weiß · **002** rot · **043** titan · **028** anthrazit · **040** kiwi · **010** royalblau · **034** tinte

easy care

Mikralinar®

OEKO-TEX® STANDARD 100

# NO. 121
# NO. 123

120 g/m²

2XS-6XL (NO. 121)
XS-6XL (NO. 123)

60 °C

## NO. 121 / HAKRO BLUSE MIKRALINAR®
## NO. 123 / HAKRO HEMD MIKRALINAR® COMFORT

Besonders strapazierfähige, langärmelige Bluse/strapazierfähiges langärmeliges Hemd mit Kent-Kragen, leicht gerundetem Saum, Knopfleiste mit 4-Loch-Knöpfen – über Kreuz vernäht und doppelt verknotet für extra-festen Halt –, Ersatzknopf, Doppelkappnaht an den Seitennähten und weitenverstellbaren Manschetten. HAKRO Hemd Mikralinar® Comfort mit aufgesetzter Brusttasche und eingearbeiteten Kragenstäbchen für einen perfekt sitzenden Hemdkragen. Hergestellt aus dem besonders pflegeleichten und funktionellen HAKRO Performance-Materialmix Mikralinar® mit angenehm weichem Griff. Gewebtes HAKRO Necklabel aus hochwertigem Kettsatin mit weichen, ultraschallgeschnittenen Bandkanten für höchsten Tragekomfort.

**Material** Mikralinar®, Gewebe aus 50% Baumwolle und 50% Polyester
**Ausrüstung** einlaufvorbehandelt **Eigenschaft** pflegeleicht **Veredelungsempfehlung** Transferdruck, Stickerei

♀ **NO. 121**
Regular Fit

**005** schwarz · **001** weiß · **002** rot · **043** titan · **028** anthrazit · **040** kiwi · **010** royalblau

**034** tinte

♂ **NO. 123**
Comfort Fit

**005** schwarz · **001** weiß · **002** rot · **043** titan · **028** anthrazit · **040** kiwi · **010** royalblau

**034** tinte

easy care

Mikralinar®

OEKO-TEX® STANDARD 100

# NO. 475

300 g/m²

XS-6XL

60 °C

## NO. 475 / HAKRO SWEATSHIRT MIKRALINAR®

Besonders strapazierfähiges Sweatshirt mit rundem Halsausschnitt, formstabilen Bündchen mit LYCRA®-Anteil, nicht angerauter Innenseite (French-Terry) und Nackenband. Leasingkoller zur einfachen Kennzeichnung in der gewerblichen Wäscherei und Aufhängebänder im Saum. Hergestellt aus weicher, besonders pflegeleichter und funktioneller Maschenware aus dem HAKRO Performance-Materialmix Mikralinar®. Gewebtes HAKRO Necklabel aus hochwertigem Kettsatin mit weichen, ultraschallgeschnittenen Bandkanten für höchsten Tragekomfort und gewebtes HAKRO Flaglabel an der linken Seitennaht.

**Material** Mikralinar®, Maschenware aus 50 % Baumwolle und 50 % Polyester **Ausrüstung** einlaufvorbehandelt **Eigenschaft** geeignet für die Industriewäsche nach DIN EN ISO 15797, pflegeleicht **Veredelungsempfehlung** Siebdruck, Transferdruck, Stickerei

♂

**NO. 475**
Comfort Fit

**005** schwarz
**001** weiß
**035** sonne
**027** orange
**002** rot
**017** weinrot
**020** eisblau

**015** grau meliert
**328** anthrazit meliert
**043** titan
**028** anthrazit
**064** karbongrau
**040** kiwi
**072** tanne

**010** royalblau
**129** ultramarinblau
**034** tinte

**080** khaki
**128** nougat
**022** schokolade

Mikralinar®

# NO. 190
# NO. 290

160 g/m²

XS-6XL

60 °C

## NO. 190 / HAKRO DAMEN V-SHIRT CONTRAST MIKRALINAR®
## NO. 290 / HAKRO T-SHIRT CONTRAST MIKRALINAR®

Besonders strapazierfähiges T-Shirt mit kontrastfarbigen Einsätzen an den Seiten, Schultern und Ärmeln. Halsausschnitt und Ärmel mit kontrastfarbigem, geripptem Bündchen und Nackenband. Leasingkoller zur einfachen Kennzeichnung in der gewerblichen Wäscherei und Aufhängebänder im Saum. HAKRO Damen V-Shirt Contrast Mikralinar® mit feminin geschnittenem V-Ausschnitt, HAKRO T-Shirt Contrast Mikralinar® mit rundem Halsausschnitt. Hergestellt aus weichem, besonders pflegeleichtem und funktionellem, mittelschweren Single-Jersey aus dem HAKRO Performance-Materialmix Mikralinar®. Gewebtes HAKRO Necklabel aus hochwertigem Kettsatin mit weichen, ultraschallgeschnittenen Bandkanten für angenehmen Tragekomfort und gewebtes HAKRO Flaglabel an der linken Seitennaht.

**Material** Mikralinar®, Single-Jersey aus 50 % Baumwolle und 50 % Polyester **Ausrüstung** einlaufvorbehandelt **Eigenschaft** geeignet für die Industriewäsche nach DIN EN ISO 15797, pflegeleicht **Veredelungsempfehlung** Siebdruck, Transferdruck, Stickerei

♀

**NO. 190**
Regular Fit

**005** schwarz/ anthrazit
**001** weiß/ anthrazit
**027** orange/ anthrazit
**002** rot/ anthrazit
**017** weinrot/ anthrazit
**043** titan/ anthrazit
**040** kiwi/ anthrazit

**072** tanne/ anthrazit
**010** royalblau/ anthrazit
**034** tinte/ anthrazit

♂

**NO. 290**
Comfort Fit

**005** schwarz/ anthrazit
**001** weiß/ anthrazit
**027** orange/ anthrazit
**002** rot/ anthrazit
**017** weinrot/ anthrazit
**043** titan/ anthrazit
**040** kiwi/ anthrazit

**072** tanne/ anthrazit
**010** royalblau/ anthrazit
**034** tinte/ anthrazit

Mikralinar®

OEKO-TEX® STANDARD 100

# NO. 239
# NO. 839

200 g/m²

XS-6XL

60 °C

## NO. 239 / HAKRO DAMEN POLOSHIRT CONTRAST MIKRALINAR®
## NO. 839 / HAKRO POLOSHIRT CONTRAST MIKRALINAR®

Besonders strapazierfähiges Poloshirt mit kontrastfarbigen Einsätzen an den Seiten, Schultern und Ärmeln, kontrastfarbigem Polokragen mit Streifen und kontrastfarbigen Ärmelbündchen. Hochwertig verarbeitete Knopfleiste mit extra haltbar angenähten, bruchsicheren Knöpfen mit dem gelaserten HAKRO Schriftzug. Mit Ersatzknopf und Nackenband. Leasingkoller zur einfachen Kennzeichnung in der gewerblichen Wäscherei und Aufhängebänder im Saum. HAKRO Damen Poloshirt Contrast Mikralinar® mit modisch schmaler 4-Loch-Knopfleiste, HAKRO Poloshirt Contrast Mikralinar® mit 3-Loch-Knopfleiste. Hergestellt aus weichem, besonders pflegeleichtem und funktionellem Piqué aus dem HAKRO Performance-Materialmix Mikralinar®. Gewebtes HAKRO Necklabel aus hochwertigem Kettsatin mit weichen, ultraschallgeschnittenen Bandkanten für höchsten Tragekomfort und gewebtes HAKRO Flaglabel an der linken Seitennaht.

**Material** Mikralinar®, Piqué aus 50 % Baumwolle und 50 % Polyester **Ausrüstung** einlaufvorbehandelt **Eigenschaft** geeignet für die Industriewäsche nach DIN EN ISO 15797, pflegeleicht **Veredelungsempfehlung** Siebdruck, Transferdruck, Stickerei

♀

**NO. 239**
Regular Fit

**005** schwarz/ anthrazit
**001** weiß/ anthrazit
**027** orange/ anthrazit
**002** rot/ anthrazit
**017** weinrot/ anthrazit
**043** titan/ anthrazit
**040** kiwi/ anthrazit

**072** tanne/ anthrazit
**010** royalblau/ anthrazit
**034** tinte/ anthrazit

♂

**NO. 839**
Comfort Fit

**005** schwarz/ anthrazit
**001** weiß/ anthrazit
**027** orange/ anthrazit
**002** rot/ anthrazit
**017** weinrot/ anthrazit
**043** titan/ anthrazit
**040** kiwi/ anthrazit

**072** tanne/ anthrazit
**010** royalblau/ anthrazit
**034** tinte/ anthrazit

Mikralinar®

# NO. 476

300 g/m²

XS-6XL

60 °C

## NO. 476 / HAKRO ZIP-SWEATSHIRT CONTRAST MIKRALINAR®

Besonders strapazierfähiger Troyer mit kontrastfarbigen Einsätzen an den Seiten, Schultern und Ärmeln, hochwertigem Reißverschluss von YKK®, formstabilen Bündchen mit LYCRA®-Anteil, nicht angerauter Innenseite (French-Terry) und Nackenband. Leasingkoller zur einfachen Kennzeichnung in der gewerblichen Wäscherei und Aufhängebänder im Saum. Hergestellt aus weicher, besonders pflegeleichter und funktioneller Maschenware aus dem HAKRO Performance-Materialmix Mikralinar®. Gewebtes HAKRO Neck-label aus hochwertigem Kettsatin mit weichen, ultraschallgeschnittenen Bandkanten für höchsten Tragekomfort und gewebtes HAKRO Flaglabel an der linken Seitennaht.

**Material** Mikralinar®, Maschenware aus 50 % Baumwolle und 50 % Polyester **Ausrüstung** einlaufvorbehandelt **Eigenschaft** geeignet für die Industriewäsche nach DIN EN ISO 15797, pflegeleicht **Veredelungs-empfehlung** Siebdruck, Transferdruck, Stickerei

**NO. 476**
Comfort Fit

**005**
schwarz/
anthrazit

**001**
weiß/
anthrazit

**027**
orange/
anthrazit

**002**
rot/
anthrazit

**017**
weinrot/
anthrazit

**043**
titan/
anthrazit

**040**
kiwi/
anthrazit

**072**
tanne/
anthrazit

**010**
royalblau/
anthrazit

**034**
tinte/
anthrazit

Mikralinar®

# NO. 277
# NO. 477

300 g/m²

XS-6XL

60 °C

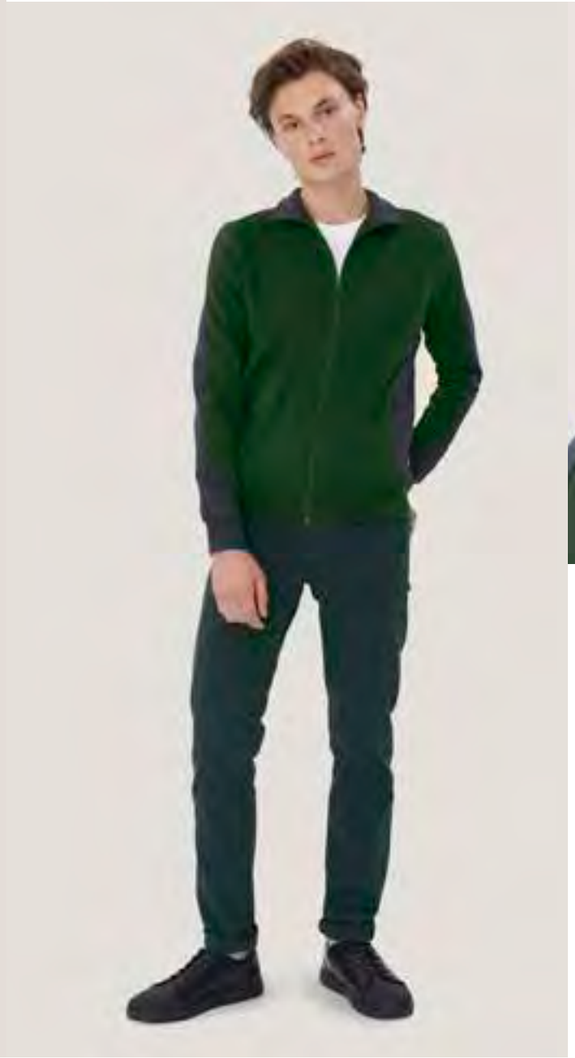

## NO. 277 / HAKRO DAMEN SWEATJACKE CONTRAST MIKRALINAR®
## NO. 477 / HAKRO SWEATJACKE CONTRAST MIKRALINAR®

Besonders strapazierfähige Sweatjacke mit kontrastfarbigen Einsätzen an den Seiten, Schultern und Ärmeln, formstabilen Bündchen mit LYCRA®-Anteil, nicht angerauter Innenseite (French-Terry), Nackenband, hochwertigem Frontreißverschluss und seitlichen Einschubtaschen mit Reißverschluss. Alle Reißverschlüsse von YKK®. Leasingkoller zur einfachen Kennzeichnung in der gewerblichen Wäscherei und Aufhängebänder im Saum. Hergestellt aus weicher, besonders pflegeleichter und funktioneller Maschenware aus dem HAKRO Performance-Materialmix Mikralinar®. Gewebtes HAKRO Necklabel aus hochwertigem Kettsatin mit weichen, ultraschallgeschnittenen Bandkanten für höchsten Tragekomfort und gewebtes HAKRO Flaglabel an der linken Seitennaht.

**Material** Mikralinar®, Maschenware aus 50 % Baumwolle und 50 % Polyester **Ausrüstung** einlaufvorbehandelt **Eigenschaft** geeignet für die Industriewäsche nach DIN EN ISO 15797, pflegeleicht **Veredelungsempfehlung** Siebdruck, Transferdruck, Stickerei

♀ **NO. 277**
Regular Fit

**005** schwarz/ anthrazit
**001** weiß/ anthrazit
**027** orange/ anthrazit
**002** rot/ anthrazit
**017** weinrot/ anthrazit
**043** titan/ anthrazit
**040** kiwi/ anthrazit

**072** tanne/ anthrazit
**010** royalblau/ anthrazit
**034** tinte/ anthrazit

♂ **NO. 477**
Comfort Fit

**005** schwarz/ anthrazit
**001** weiß/ anthrazit
**027** orange/ anthrazit
**002** rot/ anthrazit
**017** weinrot/ anthrazit
**043** titan/ anthrazit
**040** kiwi/ anthrazit

**072** tanne/ anthrazit
**010** royalblau/ anthrazit
**034** tinte/ anthrazit

Mikralinar®

| | |
|---|---|
| **Einlauf- und formstabil**<br>Trommeltrockner und Tunnel-/Schrankfinisher geeignet | **Extrem haltbar**<br>Besonders pflegebeständige, hitzeresistente und bruchsichere Knöpfe |
| **Küpenfarbstoffe**<br>Garngefärbt und dadurch besonders farbecht | **Leasinggeeignet nach DIN EN ISO 15797**<br>Zur einfachen Kennzeichnung mit Barcodes & Co. |
| **UV-beständig**<br>Farben sind deutlich unempfindlicher gegen Sonneneinstrahlung | **Pflegeleicht**<br>Einfach waschbar dank hoher Maß- und Formbeständigkeit |
| **Kochfest**<br>Geeignet für Kochwäsche bis 95 °C<br>95 °C | **Bügelleicht**<br>Schnelles und einfaches Bügeln |
| **Aufhängebänder im Saum**<br>Für optimales Handling im Tunnel-Finisher | **Chlorecht**<br>Chlorbeständig in weiß und allen Farben |
| **Durchgängige Größen**<br>Passende Konfektionsgrößen für alle – von XS bis 6XL | **Schulterverstärkung**<br>Für höhere Haltbarkeit im Schrankfinisher |
| **Mikralinar®**<br>Funktionsmischung mit höchstem Tragekomfort. Strapazierfähig, atmungsaktiv, hautfreundlich | **Industriewäsche**<br>Geeignet für die Industriewäsche nach DIN EN ISO 15797. PRO LABEL Verfahren 4 weiß und 8 farbig (nach DIN EN ISO 30023)<br>PRO |

Mehr geht nicht. Unsere neuste Entwicklung aus Mikralinar® ist beinahe unkaputtbar, gemacht für die Industriewäsche und ausgestattet mit Merkmalen, die keine Wünsche offenlassen: kochfest bei 95 °C, chlor- und UV-beständig. Ideal für Berufe mit besonderen hygienischen Anforderungen oder extremen Verschmutzungsgraden.

# HIGH PERFORMANCE FOR WORK

PERFORMANCE FOR WORK

# NO. 182
# NO. 282

190 g/m²

XS-6XL

95 °C

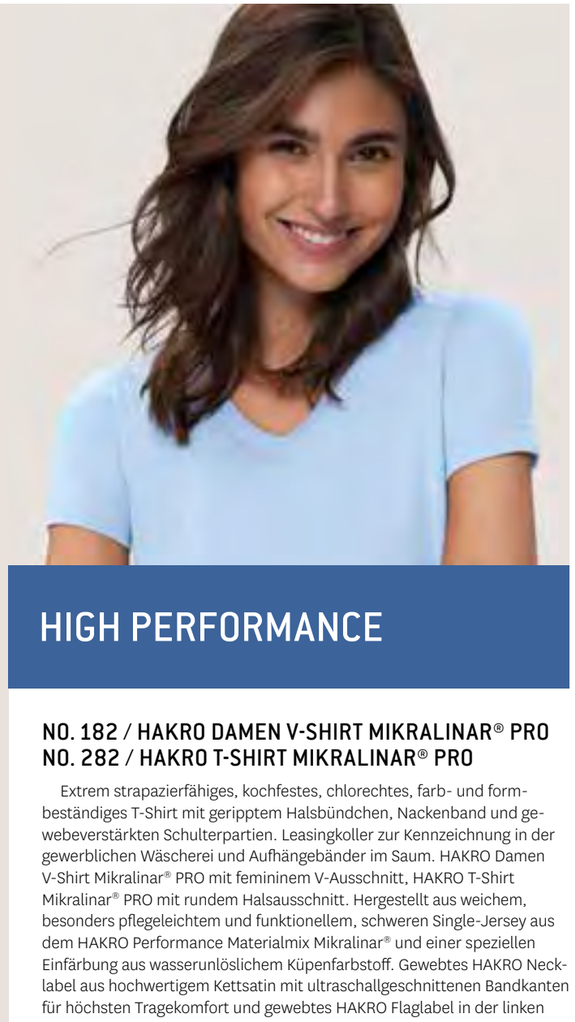

## HIGH PERFORMANCE

### NO. 182 / HAKRO DAMEN V-SHIRT MIKRALINAR® PRO
### NO. 282 / HAKRO T-SHIRT MIKRALINAR® PRO

Extrem strapazierfähiges, kochfestes, chlorechtes, farb- und formbeständiges T-Shirt mit gerippten Halsbündchen, Nackenband und gewebeverstärkten Schulterpartien. Leasingkoller zur Kennzeichnung in der gewerblichen Wäscherei und Aufhängebänder im Saum. HAKRO Damen V-Shirt Mikralinar® PRO mit femininem V-Ausschnitt, HAKRO T-Shirt Mikralinar® PRO mit rundem Halsausschnitt. Hergestellt aus weichem, besonders pflegeleichtem und funktionellem, schweren Single-Jersey aus dem HAKRO Performance Materialmix Mikralinar® und einer speziellen Einfärbung aus wasserunlöslichem Küpenfarbstoff. Gewebtes HAKRO Necklabel aus hochwertigem Kettsatin mit ultraschallgeschnittenen Bandkanten für höchsten Tragekomfort und gewebtes HAKRO Flaglabel in der linken Seitennaht.

**Material** Mikralinar®, Single-Jersey aus 50 % Baumwolle und 50 % Polyester **Ausrüstung** einlaufvorbehandelt, garngefärbt **Eigenschaft** geeignet für die Industriewäsche nach DIN EN ISO 15797, PRO LABEL Verfahren 4 weiß und 8 farbig (nach DIN EN ISO 30023), Trommeltrockner und Tunnel-/Schrankfinisher geeignet, kochfest, chlorecht (weiß & alle Farben), farb- und formbeständig, pflegeleicht **Veredelungsempfehlung** Siebdruck, Transferdruck, Stickerei

♀ **NO. 182**
Regular Fit

**405** hp schwarz · **401** hp weiß · **417** hp weinrot · **420** hp eisblau · **429** hp ultramarinblau · **434** hp tinte · **459** hp eisgrün

**472** hp tanne · **443** hp titan · **428** hp anthrazit

♂ **NO. 282**
Comfort Fit

**405** hp schwarz · **401** hp weiß · **417** hp weinrot · **420** hp eisblau · **429** hp ultramarinblau · **434** hp tinte · **459** hp eisgrün

**472** hp tanne · **443** hp titan · **428** hp anthrazit

# NO. 218
# NO. 818

220 g/m²

XS-6XL

95 °C

## HIGH PERFORMANCE

### NO. 218 / HAKRO DAMEN POLOSHIRT MIKRALINAR® PRO
### NO. 818 / HAKRO POLOSHIRT MIKRALINAR® PRO

Extrem strapazierfähiges, kochfestes, chlorechtes, farb- und formbeständiges Poloshirt mit hochwertig verarbeiteter Knopfleiste mit extra haltbar angenähten, bruchsicheren Knöpfen, Ton-in-Ton mit gelasertem HAKRO Schriftzug. Mit Ersatzknopf, Nackenband und gewebeverstärkten Schulterpartien. Leasingkoller zur Kennzeichnung in der gewerblichen Wäscherei und Aufhängebänder im Saum. HAKRO Damen Poloshirt Mikralinar® PRO mit modisch schmaler 4-Loch-Knopleiste und doppelt geriegelten Seitenschlitzen, HAKRO Poloshirt Mikralinar® PRO mit 3-Loch-Knopfleiste. Hergestellt aus weichem, besonders pflegeleichtem und funktionellem Piqué aus dem HAKRO Performance-Materialmix Mikralinar® und einer speziellen Einfärbung aus wasserunlöslichem Küpenfarbstoff. Gewebtes HAKRO Necklabel aus hochwertigem Kettsatin mit ultraschallgeschnittenen Bandkanten für höchsten Tragekomfort und gewebtes HAKRO Flaglabel in der linken Seitennaht.

**Material** Mikralinar®, Piqué aus 50 % Baumwolle und 50 % Polyester **Ausrüstung** einlaufvorbehandelt, garngefärbt **Eigenschaft** geeignet für die Industriewäsche nach DIN EN ISO 15797, PRO LABEL Verfahren 4 weiß und 8 farbig (nach DIN EN ISO 30023), Trommeltrockner und Tunnel-/Schrankfinisher geeignet, kochfest, chlorecht (weiß & alle Farben), farb- und formbeständig, pflegeleicht **Veredelungsempfehlung** Siebdruck, Transferdruck, Stickerei

**NO. 218**
Regular Fit

| 405 | 401 | 417 | 420 | 429 | 434 | 459 |
|---|---|---|---|---|---|---|
| hp schwarz | hp weiß | hp weinrot | hp eisblau | hp ultramarinblau | hp tinte | hp eisgrün |



| 472 | 443 | 428 |
|---|---|---|
| hp tanne | hp titan | hp anthrazit |

**NO. 818**
Comfort Fit

| 405 | 401 | 417 | 420 | 429 | 434 | 459 |
|---|---|---|---|---|---|---|
| hp schwarz | hp weiß | hp weinrot | hp eisblau | hp ultramarinblau | hp tinte | hp eisgrün |



| 472 | 443 | 428 |
|---|---|---|
| hp tanne | hp titan | hp anthrazit |

Kurze oder lange Ärmel? Klassisch oder tailliert? Rund- oder V-Ausschnitt? Knallfarben oder Pastelltöne? Sie haben die Wahl – wir die Auswahl. Lang leben unsere T-Shirts und Longsleeves!

# T-SHIRTS & LONGSLEEVES

# NO. 159
# NO. 259

160 g/m²

XS-3XL

60 °C

## NO. 159 / HAKRO DAMEN TANK-TOP CLASSIC
## NO. 259 / HAKRO TANK-TOP CLASSIC

Klassisches Trägershirt mit rundem Halsausschnitt und Nackenband. HAKRO Damen Tank-Top Classic mit femininem tiefem Halsausschnitt. Hergestellt aus feinem, mittelschwerem Single-Jersey aus langstapeliger, gekämmter und ringgesponnener Baumwolle. Gewebtes HAKRO Neck-label aus hochwertigem Kettsatin mit weichen, ultraschallgeschnittenen Bandkanten für höchsten Tragekomfort und gewebtes HAKRO Flaglabel an der linken Seitennaht.

**Material** Single-Jersey aus 100 % Baumwolle (grau meliert: 85 % Baumwolle und 15 % Viscose) **Ausrüstung** einlaufvorbehandelt **Veredelungsempfehlung** Siebdruck, Transferdruck, Stickerei

♀

**NO. 159**
Body Fit

**005** schwarz



**001** weiß



**015** grau meliert



**034** tinte

♂

**NO. 259**
Body Fit

**005** schwarz

**001** weiß

**015** grau meliert

**034** tinte

OEKO-TEX® STANDARD 100 03.0.3613 HOHENSTEIN HTTI

# NO. 171
# NO. 271

160 g/m²

XS-3XL

40 °C

## NO. 171 / HAKRO DAMEN T-SHIRT BIO-BAUMWOLLE GOTS
## NO. 271 / HAKRO T-SHIRT BIO-BAUMWOLLE GOTS

Modisch geschnittenes T-Shirt mit rundem Halsausschnitt, schmalem Bündchen und Nackenband. Hergestellt aus feinem, mittelschwerem Single-Jersey aus langstapeliger, gekämmter und ringgesponnener GOTS-zertifizierter Bio-Baumwolle. Gewebtes HAKRO Necklabel aus hochwertigem Kettsatin mit weichen, ultraschallgeschnittenen Bandkanten für höchsten Tragekomfort und gewebtes HAKRO Flaglabel an der linken Seitennaht.

**Material** Single-Jersey aus 100 % Baumwolle (Bio) **Ausrüstung** einlauf-vorbehandelt **Veredelungsempfehlung** Siebdruck, Transferdruck, Stickerei

♀

**NO. 171**
Body Fit

**005**
schwarz



**001**
weiß



**015**
grau meliert



**034**
tinte



**328**
anthrazit meliert

♂

**NO. 271**
Regular Fit

**005**
schwarz



**001**
weiß



**015**
grau meliert



**034**
tinte



**328**
anthrazit meliert

# NO. 127

passend zu
**NO. 292**

160 g/m²

XS-3XL

60 °C

## NO. 127 / HAKRO DAMEN T-SHIRT CLASSIC

Klassisches T-Shirt für Damen mit feminin geschnittenem, rundem Halsausschnitt, modisch schmalem Bündchen und Nackenband. Hergestellt aus feinem, mittelschwerem Single-Jersey aus langstapeliger, gekämmter und ringgesponnener Baumwolle. Gewebtes HAKRO Necklabel aus hochwertigem Kettsatin mit weichen, ultraschallgeschnittenen Bandkanten für höchsten Tragekomfort und gewebtes HAKRO Flaglabel an der linken Seitennaht.

**Material** Single-Jersey aus 100 % Baumwolle **Ausrüstung** einlaufvorbehandelt **Veredelungsempfehlung** Siebdruck, Transferdruck, Stickerei

♀

**NO. 127**
Regular Fit

**005** schwarz
**001** weiß
**035** sonne
**002** rot
**022** schokolade
**043** titan

**042** graphit
**072** tanne
**046** petrol
**041** malibublau
**003** marine
**034** tinte

OEKO-TEX® STANDARD 100 03.0.2613 HOHENSTEIN HTTI

# NO. 292

passend zu
**NO. 127**

160 g/m²

XS-3XL

60 °C

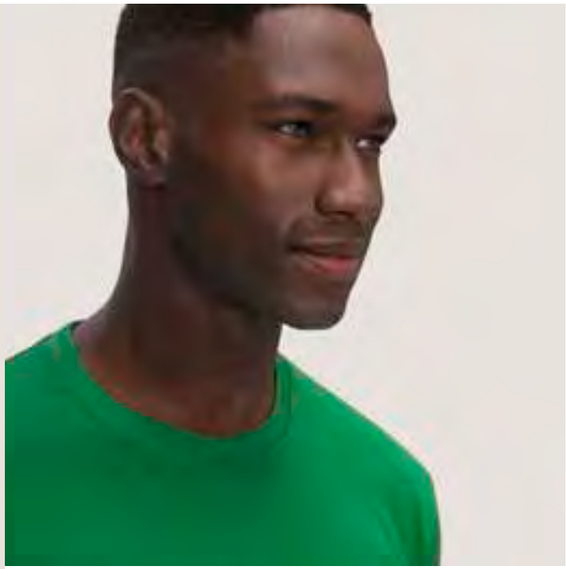

## NO. 292 / HAKRO T-SHIRT CLASSIC

Klassisches T-Shirt mit rundem Halsausschnitt, LYCRA®-verstärktem Bündchen und Nackenband. Hergestellt aus feinem, mittelschwerem Single-Jersey aus langstapeliger, gekämmter und ringgesponnener Baumwolle. Gewebtes HAKRO Necklabel aus hochwertigem Kettsatin mit weichen, ultraschallgeschnittenen Bandkanten für höchsten Tragekomfort und gewebtes HAKRO Flaglabel an der linken Seitennaht.

**Material** Single-Jersey aus 100 % Baumwolle (ash meliert: 98 % Baumwolle und 2 % Viskose; grau meliert: 85 % Baumwolle und 15 % Viskose)
**Ausrüstung** einlaufvorbehandelt **Veredelungsempfehlung** Siebdruck, Transferdruck, Stickerei

Ausgewählte Farben bis 6XL erhältlich.

♂

**NO. 292**
Comfort Fit

**005**
schwarz

**001**
weiß

**035**
sonne

**027**
orange

**002**
rot

**017**
weinrot

**118**
aubergine

**072**
tanne

**029**
kellygrün

**031**
wasabi

**030**
apfel

**012**
smaragd

**020**
eisblau

**041**
malibublau

**007**
sand

**022**
schokolade

**024**
ash meliert

**015**
grau meliert

**043**
titan

**042**
graphit

**028**
anthrazit

**010**
royalblau

**124**
jeansblau

**003**
marine

**034**
tinte

# NO. 293

190 g/m²

XS-3XL

60 °C

## NO. 293 / HAKRO T-SHIRT HEAVY

Klassisches T-Shirt mit rundem Halsausschnitt, LYCRA®-verstärktem Bündchen und Nackenband. Hergestellt aus schwerem Single-Jersey aus langstapeliger, gekämmter und ringgesponnener Baumwolle. Gewebtes HAKRO Necklabel aus hochwertigem Kettsatin mit weichen, ultraschall-geschnittenen Bandkanten für höchsten Tragekomfort und gewebtes HAKRO Flaglabel an der linken Seitennaht.

**Material** Single-Jersey aus 100% Baumwolle (ash meliert: 98% Baumwolle und 2% Viskose; grau meliert: 85% Baumwolle und 15% Viskose) **Ausrüstung** einlaufvorbehandelt **Veredelungsempfehlung** Siebdruck, Transferdruck, Stickerei

**NO. 293**
Comfort Fit

**005** schwarz
**001** weiß
**035** sonne
**027** orange
**002** rot
**017** weinrot
**007** sand

**024** ash meliert
**015** grau meliert
**042** graphit
**072** tanne

**046** petrol
**010** royalblau
**003** marine
**034** tinte

# NO. 126

passend zu
**NO. 226**

160 g/m²

XS-3XL

60 °C

## NO. 126 / HAKRO DAMEN V-SHIRT CLASSIC

Klassisches T-Shirt für Damen, mit feminin geschnittenem V-Ausschnitt, modisch schmalem Halsbündchen und Nackenband. Hergestellt aus feinem, mittelschwerem Single-Jersey aus langstapeliger, gekämmter und ringgesponnener Baumwolle. Gewebtes HAKRO Necklabel aus hochwertigem Kettsatin mit weichen, ultraschallgeschnittenen Bandkanten für höchsten Tragekomfort und gewebtes HAKRO Flaglabel an der linken Seitennaht.

**Material** Single-Jersey aus 100% Baumwolle (ash meliert: 98% Baumwolle und 2% Viskose; grau meliert: 85% Baumwolle und 15% Viskose) **Ausrüstung** einlaufvorbehandelt **Veredelungsempfehlung** Siebdruck, Transferdruck, Stickerei

Ausgewählte Farben bis 6XL erhältlich.

**NO. 126**
Regular Fit

**005** schwarz
**001** weiß
**035** sonne
**027** orange
**002** rot
**017** weinrot
**118** aubergine

**029** kellygrün
**012** smaragd
**024** ash meliert
**015** grau meliert
**028** anthrazit
**020** eisblau
**041** malibublau

**119** lavendel
**121** purpur
**122** magenta
**030** apfel
**031** wasabi

**010** royalblau
**124** jeansblau
**003** marine
**034** tinte

# NO. 226

passend zu
**NO. 126**

160 g/m²

XS-3XL

60 °C

## NO. 226 / HAKRO V-SHIRT CLASSIC

Klassisches T-Shirt mit V-Ausschnitt, LYCRA®-verstärktem Halsbündchen und Nackenband. Hergestellt aus feinem, mittelschwerem Single-Jersey aus langstapeliger, gekämmter und ringgesponnener Baumwolle. Gewebtes HAKRO Necklabel aus hochwertigem Kettsatin mit weichen, ultraschallgeschnittenen Bandkanten für höchsten Tragekomfort und gewebtes HAKRO Flaglabel an der linken Seitennaht.

**Material** Single-Jersey aus 100 % Baumwolle (ash meliert: 98 % Baumwolle und 2 % Viskose; grau meliert: 85 % Baumwolle und 15 % Viskose)
**Ausrüstung** einlaufvorbehandelt **Veredelungsempfehlung** Siebdruck, Transferdruck, Stickerei

♂

**NO. 226**
Comfort Fit

**005**
schwarz



**001**
weiß

**002**
rot

**024**
ash meliert

**015**
grau meliert

**028**
anthrazit

**010**
royalblau

**034**
tinte

OEKO-TEX®
STANDARD 100

# NO. 172
# NO. 272

170 g/m²

XS-3XL

40 °C

## NO. 172 / HAKRO DAMEN V-SHIRT STRETCH
## NO. 272 / HAKRO V-SHIRT STRETCH

Körpernah geschnittenes T-Shirt mit modischem V-Ausschnitt mit schmalem Bündchen und Nackenband. Hergestellt aus feinem, mittelschwerem Single-Jersey aus langstapeliger, gekämmter und ringgesponnener Baumwolle, mit Elasthan verstärkte Bündchen. Gewebtes HAKRO Necklabel aus hochwertigem Kettsatin mit weichen, ultraschallgeschnittenen Bandkanten für höchsten Tragekomfort und gewebtes HAKRO Flaglabel an der linken Seitennaht.

**Material** Single-Jersey aus 95% Baumwolle und 5% Elasthan (grau meliert: 80% Baumwolle, 15% Viskose und 5% Elasthan) **Ausrüstung** einlaufvorbehandelt **Veredelungsempfehlung** Siebdruck, Transferdruck, Stickerei

♀

**NO. 172**
Body Fit

**005** schwarz
**001** weiß
**015** grau meliert
**034** tinte

♂

**NO. 272**
Regular Fit

**005** schwarz
**001** weiß
**015** grau meliert
**034** tinte

# NO. 182
# NO. 282

190 g/m²

XS-6XL

95 °C

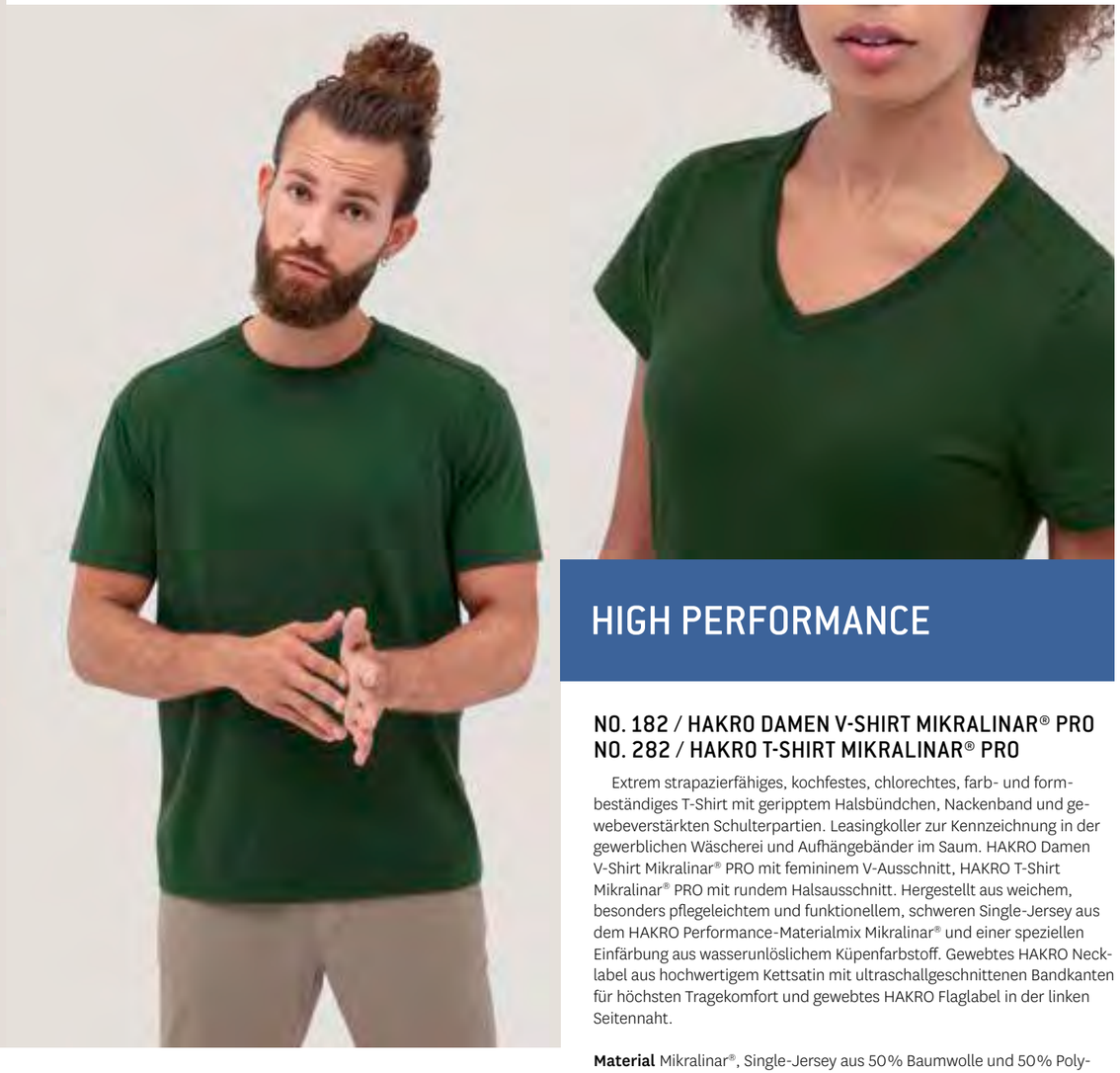

## HIGH PERFORMANCE

### NO. 182 / HAKRO DAMEN V-SHIRT MIKRALINAR® PRO
### NO. 282 / HAKRO T-SHIRT MIKRALINAR® PRO

Extrem strapazierfähiges, kochfestes, chlorechtes, farb- und formbeständiges T-Shirt mit gerippten Halsbündchen, Nackenband und gewebeverstärkten Schulterpartien. Leasingkoller zur Kennzeichnung in der gewerblichen Wäscherei und Aufhängebänder im Saum. HAKRO Damen V-Shirt Mikralinar® PRO mit femininem V-Ausschnitt, HAKRO T-Shirt Mikralinar® PRO mit rundem Halsausschnitt. Hergestellt aus weichem, besonders pflegeleichtem und funktionellem, schweren Single-Jersey aus dem HAKRO Performance-Materialmix Mikralinar® und einer speziellen Einfärbung aus wasserunlöslichem Küpenfarbstoff. Gewebtes HAKRO Necklabel aus hochwertigem Kettsatin mit ultraschallgeschnittenen Bandkanten für höchsten Tragekomfort und gewebtes HAKRO Flaglabel in der linken Seitennaht.

**Material** Mikralinar®, Single-Jersey aus 50% Baumwolle und 50% Polyester **Ausrüstung** einlaufvorbehandelt, garngefärbt **Eigenschaft** geeignet für die Industriewäsche nach DIN EN ISO 15797, PRO LABEL Verfahren 4 weiß und 8 farbig (nach DIN EN ISO 30023), Trommeltrockner und Tunnel-/Schrankfinisher geeignet, kochfest, chlorecht (weiß & alle Farben), farb- und formbeständig, pflegeleicht **Veredelungsempfehlung** Siebdruck, Transferdruck, Stickerei

♀ **NO. 182**
Regular Fit

**405** hp schwarz · **401** hp weiß · **417** hp weinrot · **420** hp eisblau · **429** hp ultramarinblau · **434** hp tinte · **459** hp eisgrün

**472** hp tanne · **443** hp titan · **428** hp anthrazit

♂ **NO. 282**
Comfort Fit

**405** hp schwarz · **401** hp weiß · **417** hp weinrot · **420** hp eisblau · **429** hp ultramarinblau · **434** hp tinte · **459** hp eisgrün

**472** hp tanne · **443** hp titan · **428** hp anthrazit

# NO. 181

passend zu
**NO. 281**

160 g/m²

XS-6XL

60 °C

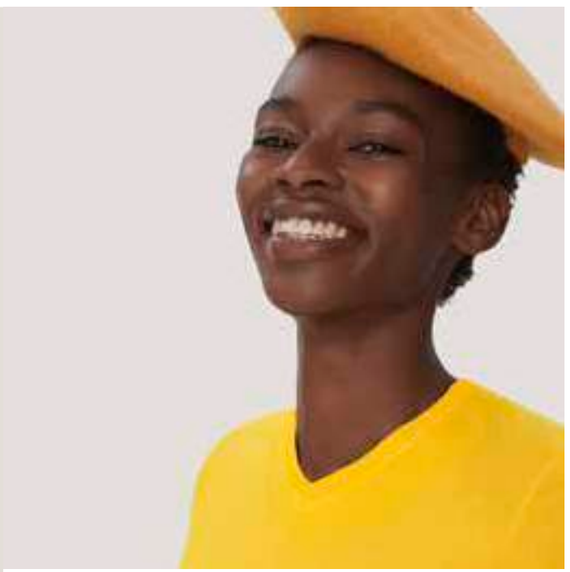

## NO. 181 / HAKRO DAMEN V-SHIRT MIKRALINAR®

Besonders strapazierfähiges T-Shirt für Damen, mit femininem V-Ausschnitt, gerippten Halsbündchen und Nackenband. Leasingkoller zur einfachen Kennzeichnung in der gewerblichen Wäscherei und Aufhängebänder im Saum. Hergestellt aus weichem, besonders pflegeleichtem und funktionellem mittelschweren Single-Jersey aus dem HAKRO Performance-Materialmix Mikralinar®. Gewebtes HAKRO Necklabel aus hochwertigem Kettsatin mit weichen, ultraschallgeschnittenen Bandkanten für höchsten Tragekomfort und gewebtes HAKRO Flaglabel an der linken Seitennaht.

**Material** Mikralinar®, Single-Jersey aus 50 % Baumwolle und 50 % Polyester **Ausrüstung** einlaufvorbehandelt **Eigenschaft** geeignet für die Industriewäsche nach DIN EN ISO 15797, pflegeleicht **Veredelungsempfehlung** Siebdruck, Transferdruck, Stickerei

♀

**NO. 181**
Regular Fit

**005** schwarz
**001** weiß
**035** sonne
**027** orange
**002** rot
**017** weinrot
**118** aubergine

**012** smaragd
**040** kiwi
**072** tanne
**043** titan
**015** grau meliert
**328** anthrazit meliert
**028** anthrazit

**119** lavendel
**122** magenta
**020** eisblau
**041** malibublau
**010** royalblau
**129** ultramarinblau
**034** tinte
**059** eisgrün

**064** karbongrau
**080** khaki
**128** nougat
**022** schokolade

Mikralinar®

# NO. 281

passend zu
**NO. 181**

160 g/m²

XS-6XL

60 °C

## NO. 281 / HAKRO T-SHIRT MIKRALINAR®

Besonders strapazierfähiges T-Shirt mit rundem Halsausschnitt, gerippten Halsbündchen und Nackenband. Leasingkoller zur einfachen Kennzeichnung in der gewerblichen Wäscherei und Aufhängebänder im Saum. Hergestellt aus weichem, besonders pflegeleichtem und funktionellem mittelschweren Single-Jersey aus dem HAKRO Performance-Materialmix Mikralinar®. Gewebtes HAKRO Necklabel aus hochwertigem Kettsatin mit weichen, ultraschallgeschnittenen Bandkanten für höchsten Tragekomfort und gewebtes HAKRO Flaglabel an der linken Seitennaht.

**Material** Mikralinar®, Single-Jersey aus 50 % Baumwolle und 50 % Polyester **Ausrüstung** einlaufvorbehandelt **Eigenschaft** geeignet für die Industriewäsche nach DIN EN ISO 15797, pflegeleicht **Veredelungsempfehlung** Siebdruck, Transferdruck, Stickerei

♂

**NO. 281**
Comfort Fit

**005** schwarz
**001** weiß
**035** sonne
**027** orange
**002** rot
**017** weinrot
**118** aubergine

**012** smaragd
**040** kiwi
**072** tanne
**043** titan
**015** grau meliert
**328** anthrazit meliert
**028** anthrazit

**119** lavendel
**122** magenta
**020** eisblau
**041** malibublau
**010** royalblau
**129** ultramarinblau
**034** tinte
**059** eisgrün

**064** karbongrau
**080** khaki
**128** nougat
**022** schokolade

Mikralinar®

# NO. 190
# NO. 290

160 g/m²

XS-6XL

60 °C

## NO. 190 / HAKRO DAMEN V-SHIRT CONTRAST MIKRALINAR®
## NO. 290 / HAKRO T-SHIRT CONTRAST MIKRALINAR®

Besonders strapazierfähiges T-Shirt mit kontrastfarbigen Einsätzen an den Seiten, Schultern und Ärmeln. Halsausschnitt und Ärmel mit kontrastfarbigem, geripptem Bündchen und Nackenband. Leasingkoller zur einfachen Kennzeichnung in der gewerblichen Wäscherei und Aufhängebänder im Saum. HAKRO Damen V-Shirt Contrast Mikralinar® mit feminin geschnittenem V-Ausschnitt, HAKRO T-Shirt Contrast Mikralinar® mit rundem Halsausschnitt. Hergestellt aus weichem, besonders pflegeleichtem und funktionellem mittelschweren Single-Jersey aus dem HAKRO Performance-Materialmix Mikralinar®. Gewebtes HAKRO Necklabel aus hochwertigem Kettsatin mit weichen, ultraschallgeschnittenen Bandkanten für angenehmen Tragekomfort und gewebtes HAKRO Flaglabel an der linken Seitennaht.

**Material** Mikralinar®, Single-Jersey aus 50 % Baumwolle und 50 % Polyester **Ausrüstung** einlaufvorbehandelt **Eigenschaft** geeignet für die Industriewäsche nach DIN EN ISO 15797, pflegeleicht **Veredelungsempfehlung** Siebdruck, Transferdruck, Stickerei

**NO. 190**
Regular Fit

**005** schwarz/ anthrazit
**001** weiß/ anthrazit
**027** orange/ anthrazit
**002** rot/ anthrazit
**017** weinrot/ anthrazit
**043** titan/ anthrazit
**040** kiwi/ anthrazit

**072** tanne/ anthrazit
**010** royalblau/ anthrazit
**034** tinte/ anthrazit

**NO. 290**
Comfort Fit

**005** schwarz/ anthrazit
**001** weiß/ anthrazit
**027** orange/ anthrazit
**002** rot/ anthrazit
**017** weinrot/ anthrazit
**043** titan/ anthrazit
**040** kiwi/ anthrazit

**072** tanne/ anthrazit
**010** royalblau/ anthrazit
**034** tinte/ anthrazit

Mikralinar®

# NO. 169
# NO. 269

185 g/m²

XS-3XL

40 °C

## NO. 169 / HAKRO COTTON TEC DAMEN V-SHIRT
## NO. 269 / HAKRO COTTON TEC T-SHIRT

Funktionelles T-Shirt in edler Single-Jersey-Optik und Nackenband. Kragennaht und Innenseite der Seitenschlitze sind mit kontrastfarbigem Gewebeband belegt. HAKRO Cotton Tec Damen V-Shirt mit feminin geschnittenem V-Ausschnitt und modisch schmalem Halsbündchen, HAKRO Cotton Tec T-Shirt mit rundem Halsausschnitt. Hergestellt durch ein spezielles Strickverfahren, bei dem zwei Garne zu einem Cotton Tec-Double-Face-Material verarbeitet werden. Dabei entsteht an der Außenseite eine besonders feine Single-Jersey-Oberfläche aus langstapeliger, gekämmter und ringgesponnener Baumwolle und an der Innenseite eine Mesh-Lage aus der Funktionsfaser TRIACTIVE®. Dadurch ist das T-Shirt temperaturregulierend, da Feuchtigkeit schnell an die Außenseite transportiert wird, wo sie verdunstet. Gedrucktes HAKRO Necklabel für höchsten Tragekomfort und gewebtes HAKRO Flaglabel an der linken Seitennaht.

**Material** Single-Jersey aus 50 % Baumwolle und 50 % Polyester **Ausrüstung** einlaufvorbehandelt **Eigenschaft** pflegeleicht, atmungsaktiv
**Veredelungsempfehlung** Siebdruck, Transferdruck, Stickerei

Ausgewählte Farben bis 6XL erhältlich.

♀

**NO. 169**
Regular Fit

**001** weiß · **002** rot · **005** schwarz · **010** royalblau · **012** smaragd · **028** anthrazit · **034** tinte

**040** kiwi · **041** malibublau

♂

**NO. 269**
Regular Fit

**001** weiß · **002** rot · **005** schwarz · **010** royalblau · **012** smaragd · **028** anthrazit · **034** tinte

**040** kiwi · **041** malibublau

# NO. 187
# NO. 287

130 g/m²

XS-3XL

30 °C

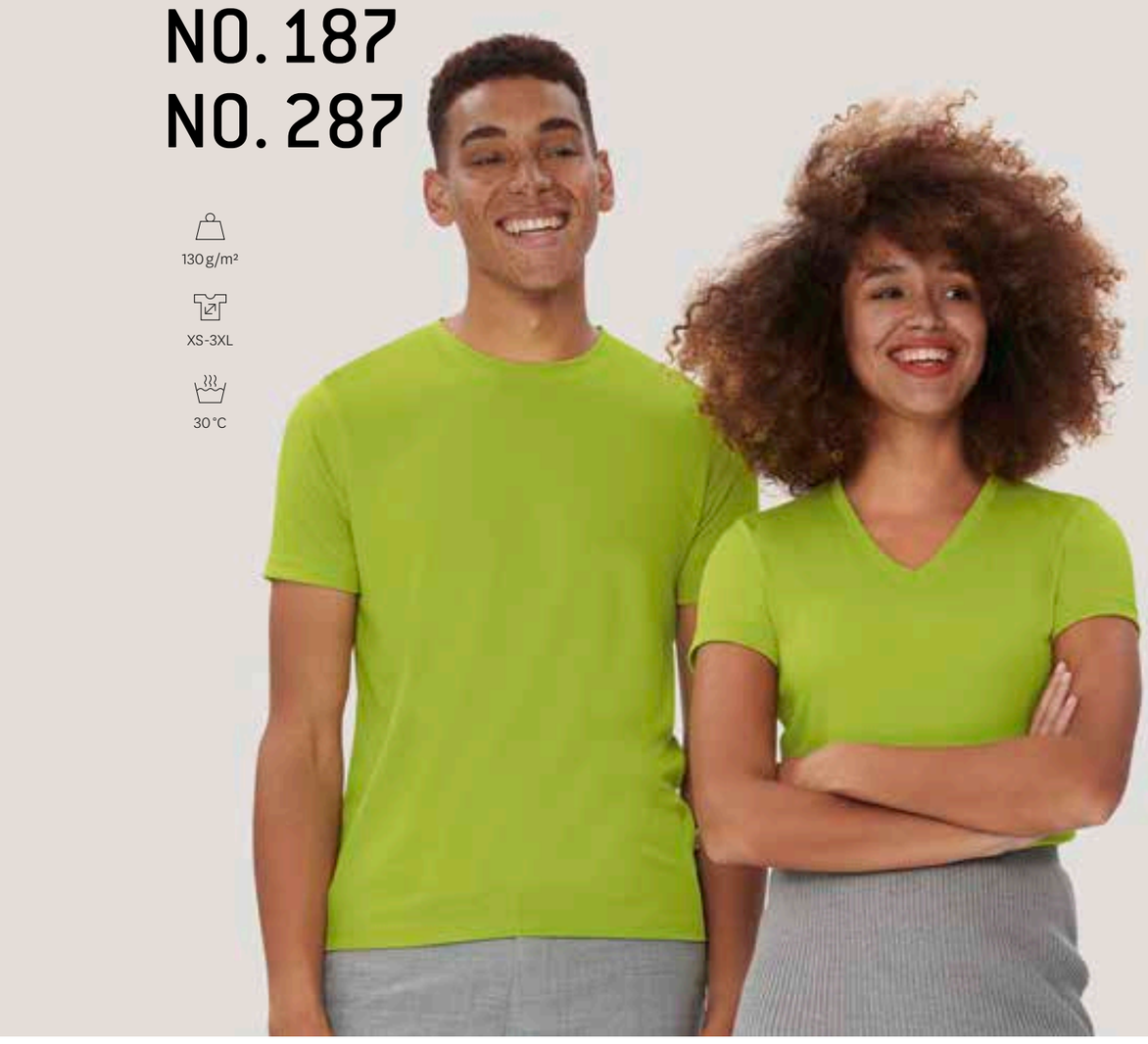

## NO. 187 / HAKRO DAMEN V-SHIRT COOLMAX®
## NO. 287 / HAKRO T-SHIRT COOLMAX®

Funktionelles T-Shirt mit verlängertem, abgerundetem Rückenteil und Nackenband. HAKRO Damen V-Shirt COOLMAX® mit feminin geschnittenem V-Ausschnitt, HAKRO T-Shirt COOLMAX® mit rundem Halsausschnitt. Hergestellt aus COOLMAX® PRO – einer Funktionsfaser für extreme Belastungen. Temperaturregulierend durch schnellen Transport der Feuchtigkeit an die Textilaußenseite, wo sie sofort verdunsten kann; atmungsaktiv, pflegeleicht und schnelltrocknend. Gedrucktes HAKRO Necklabel für höchsten Tragekomfort und gewebtes HAKRO Flaglabel an der linken Seitennaht.

**Material** COOLMAX® PRO, Mesh aus 100 % Polyester **Ausrüstung** geruchshemmend **Eigenschaft** pflegeleicht, atmungsaktiv, schnelltrocknend **Veredelungsempfehlung** Transferdruck, Stickerei

♀

**NO. 187**
Regular Fit

**005** schwarz
**001** weiß
**002** rot
**028** anthrazit
**040** kiwi
**041** malibublau
**010** royalblau

**034** tinte

♂

**NO. 287**
Regular Fit

**005** schwarz
**001** weiß
**002** rot
**028** anthrazit
**040** kiwi
**041** malibublau
**010** royalblau

**034** tinte

# NO. 178
# NO. 278

160 g/m² (NO. 178)
185 g/m² (NO. 278)

XS-3XL

60 °C

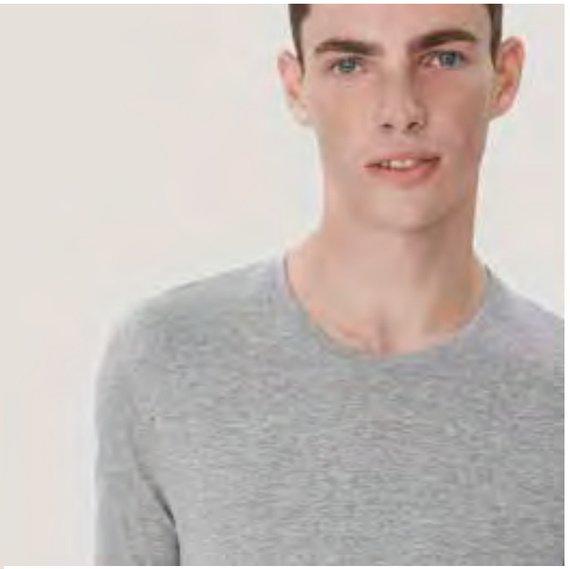

## NO. 178 / HAKRO DAMEN LONGSLEEVE CLASSIC
## NO. 278 / HAKRO LONGSLEEVE HEAVY

Klassisches Langarmshirt mit rundem Halsausschnitt und Nackenband. Longsleeve Heavy mit Elasthan verstärktem und modisch schmalem Halsbündchen. Hergestellt aus feinem Single-Jersey aus langstapeliger, gekämmter und ringgesponnener Baumwolle. Gewebtes HAKRO Necklabel aus hochwertigem Kettsatin mit weichen, ultraschallgeschnittenen Bandkanten für höchsten Tragekomfort und gewebtes HAKRO Flaglabel an der linken Seitennaht.

**Material** Single-Jersey aus 100 % Baumwolle (grau meliert: 85 % Baumwolle und 15 % Viskose) **Ausrüstung** einlaufvorbehandelt **Veredelungsempfehlung** Siebdruck, Transferdruck, Stickerei

♀ **NO. 178**
Regular Fit

**005** schwarz
**001** weiß
**002** rot
**015** grau meliert
**034** tinte

♂ **NO. 278**
Body Fit

**005** schwarz
**001** weiß
**002** rot
**015** grau meliert
**034** tinte

# NO. 179
# NO. 279

190 g/m²

XS-6XL

60 °C

## NO. 179 / HAKRO DAMEN LONGSLEEVE MIKRALINAR®
## NO. 279 / HAKRO LONGSLEEVE MIKRALINAR®

Besonders strapazierfähiges Langarmshirt mit rundem Halsausschnitt, gerripptem Halsbündchen und Nackenband. HAKRO Damen Longsleeve Mikralinar® mit feminin geschnittenem Halsausschnitt. Leasingkoller zur einfachen Kennzeichnung in der gewerblichen Wäscherei und Aufhängebänder im Saum. Hergestellt aus schwerem, besonders pflegeleichtem und funktionellem Single-Jersey aus dem HAKRO Performance-Materialmix Mikralinar®. Gewebtes HAKRO Necklabel aus hochwertigem Kettsatin mit weichen, ultraschallgeschnittenen Bandkanten für höchsten Tragekomfort und gewebtes HAKRO Flaglabel an der linken Seitennaht.

**Material** Mikralinar®, Single-Jersey aus 50 % Baumwolle und 50 % Polyester **Ausrüstung** einlaufvorbehandelt **Eigenschaft** geeignet für die Industriewäsche nach DIN EN ISO 15797, pflegeleicht **Veredelungsempfehlung** Siebdruck, Transferdruck, Stickerei

♀

**NO. 179**
Regular Fit

**005** schwarz
**001** weiß
**027** orange
**002** rot
**017** weinrot
**015** grau meliert
**064** karbongrau

**040** kiwi
**010** royalblau
**034** tinte

♂

**NO. 279**
Regular Fit

**005** schwarz
**001** weiß
**027** orange
**002** rot
**017** weinrot
**015** grau meliert
**064** karbongrau

**040** kiwi
**010** royalblau
**034** tinte

Mikralinar®

Poloshirt ist nicht gleich Poloshirt.
Die sportliche Alternative zu Hemd und
Bluse gibt es bei uns in verschiedensten
Materialien und Varianten. Aber immer
in gewohnter Premium-Qualität.

# POLOSHIRTS

# NO. 231
# NO. 831

200 g/m²

XS-3XL

40 °C

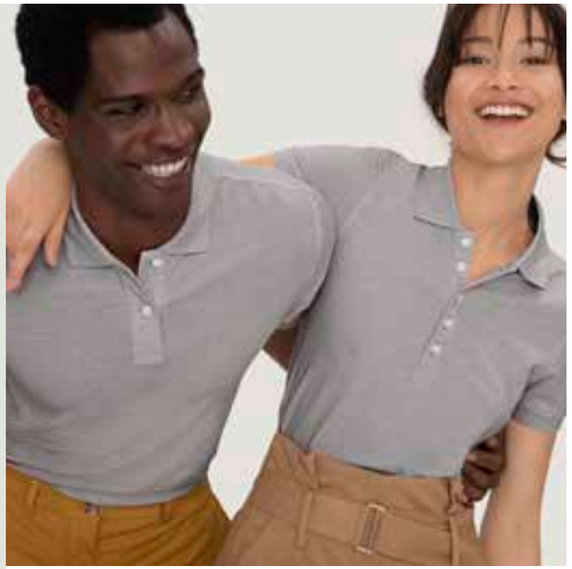

## NO. 231 / HAKRO DAMEN POLOSHIRT BIO-BAUMWOLLE GOTS
## NO. 831 / HAKRO POLOSHIRT BIO-BAUMWOLLE GOTS

Modisches Poloshirt mit hochwertig verarbeiteter Knopfleiste mit extra haltbar angenähten, bruchsicheren Knöpfen mit dem gelaserten HAKRO Schriftzug, Ersatzknopf, Nackenband und doppelt geriegelten Seitenschlitzen. Hergestellt aus feinmaschigem Piqué aus langstapeliger, gekämmter und ringgesponnener GOTS-zertifizierter Bio-Baumwolle. HAKRO Damen Poloshirt Bio-Baumwolle GOTS mit modisch verlängerter, schmaler 5-Loch-Knopfleiste. HAKRO Poloshirt Bio-Baumwolle GOTS mit 2-Loch-Knopfleiste. Gewebtes HAKRO Necklabel aus hochwertigem Kettsatin mit weichen, ultraschallgeschnittenen Bandkanten für höchsten Tragekomfort und gewebtes HAKRO Flaglabel an der linken Seitennaht.

**Material** Piqué aus 100 % Baumwolle (Bio) **Ausrüstung** einlaufvorbehandelt
**Veredelungsempfehlung** Siebdruck, Transferdruck, Stickerei

♀

**NO. 231**
Regular Fit

**005** schwarz | **001** weiß | **015** grau meliert | **034** tinte | **328** anthrazit meliert

♂

**NO. 831**
Regular Fit

**005** schwarz | **001** weiß | **015** grau meliert | **034** tinte | **328** anthrazit meliert

# NO. 110

passend zu
**NO. 810**

200 g/m²

XS-3XL

60 °C

## NO. 110 / HAKRO DAMEN POLOSHIRT CLASSIC

Klassisches Poloshirt für Damen, mit modisch schmaler, hochwertig verarbeiteter 4-Loch-Knopfleiste mit extra haltbar angenähten, bruchsicheren Knöpfen, Ton-in-Ton mit dem gelaserten HAKRO Schriftzug. Mit Ersatzknopf, Nackenband und doppelt geriegelten Seitenschlitzen. Hergestellt aus feinmaschigem Piqué aus langstapeliger, gekämmter und ringgesponnener Baumwolle. Gewebtes HAKRO Necklabel aus hochwertigem Kettsatin mit weichen, ultraschallgeschnittenen Bandkanten für angenehmen Tragekomfort und gewebtes HAKRO Flaglabel an der linken Seitennaht.

**Material** Piqué aus 100 % Baumwolle (ash meliert: 98 % Baumwolle und 2 % Viskose; grau meliert: 85 % Baumwolle und 15 % Viskose) **Ausrüstung** einlaufvorbehandelt **Veredelungsempfehlung** Siebdruck, Transferdruck, Stickerei

**NO. 110**
Regular Fit

**005** schwarz
**001** weiß
**035** sonne
**027** orange
**002** rot
**017** weinrot
**119** lavendel

**042** graphit
**028** anthrazit
**031** wasabi
**072** tanne
**020** eisblau
**041** malibublau
**010** royalblau

**024** ash meliert
**015** grau meliert
**043** titan

**124** jeansblau
**003** marine
**034** tinte

# NO. 810

passend zu
**NO. 110**

200 g/m²

XS-3XL

60 °C

## NO. 810 / HAKRO POLOSHIRT CLASSIC

Klassisches Poloshirt mit hochwertig verarbeiteter 3-Loch-Knopfleiste mit extra haltbar angenähten, bruchsicheren Knöpfen, Ton-in-Ton mit dem gelaserten HAKRO Schriftzug. Mit Ersatzknopf, Nackenband und doppelt geriegelten Seitenschlitzen. Hergestellt aus feinmaschigem Piqué aus langstapeliger, gekämmter und ringgesponnener Baumwolle. Gewebtes HAKRO Necklabel aus hochwertigem Kettsatin mit weichen, ultraschall-geschnittenen Bandkanten für angenehmen Tragekomfort und HAKRO Flaglabel an der linken Seitennaht.

**Material** Piqué aus 100 % Baumwolle (ash meliert: 98 % Baumwolle und 2 % Viskose; grau meliert: 85 % Baumwolle und 15 % Viskose) **Ausrüstung** einlaufvorbehandelt **Veredelungsempfehlung** Siebdruck, Transferdruck, Stickerei



**NO. 810**
Regular Fit

**005** schwarz
**001** weiß
**035** sonne
**027** orange
**002** rot
**017** weinrot
**119** lavendel

**042** graphit
**028** anthrazit
**031** wasabi
**072** tanne
**020** eisblau
**041** malibublau
**010** royalblau

**024** ash meliert
**015** grau meliert
**043** titan

**124** jeansblau
**003** marine
**034** tinte

# NO. 224

passend zu
**NO. 800**

200 g/m²

XS-3XL

60 °C farbig

95 °C weiß

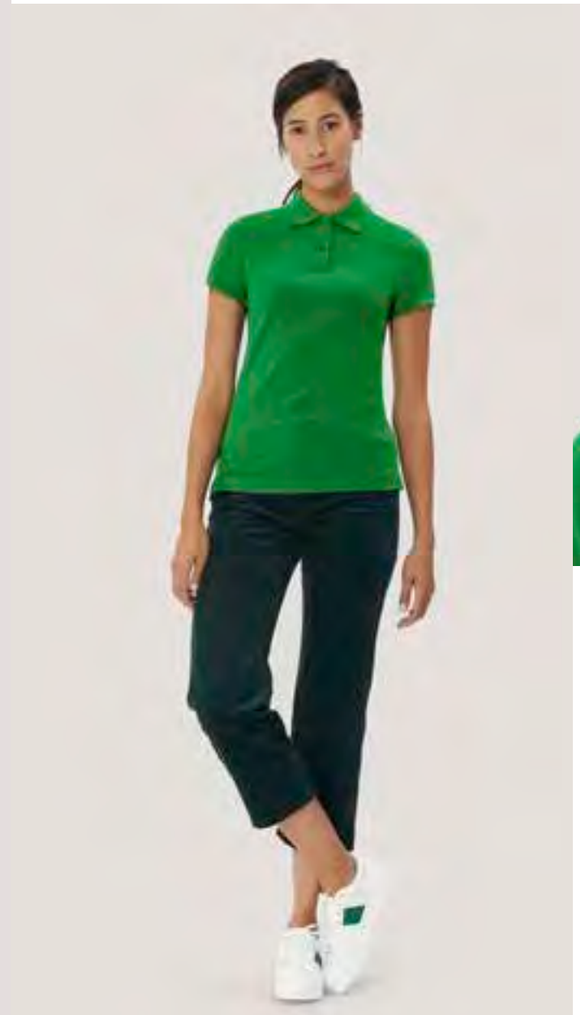

## NO. 224 / HAKRO DAMEN POLOSHIRT TOP

Klassisches Poloshirt für Damen mit hochwertig verarbeiteter 2-Loch-Knopfleiste mit extra haltbar angenähten, bruchsicheren Knöpfen, Ton-in-Ton mit gelaserten HAKRO Schriftzug. Mit Ersatzknopf, Nackenband und doppelt geriegelten Seitenschlitzen. Hergestellt aus feinmaschigem Piqué aus langstapeliger, gekämmter und ringgesponnener Baumwolle. Gewebtes HAKRO Necklabel aus hochwertigem Kettsatin mit weichen, ultraschallgeschnittenen Bandkanten für angenehmen Tragekomfort und gewebtes HAKRO Flaglabel an der linken Seitennaht.

**Material** Piqué aus 100 % Baumwolle (grau meliert: 60 % Polyester und 40 % Baumwolle) **Ausrüstung** einlaufvorbehandelt **Veredelungs-empfehlung** Siebdruck, Transferdruck, Stickerei

Ausgewählte Farben bis 6XL erhältlich.

**NO. 224**
Regular Fit

**005** schwarz
**001** weiß
**035** sonne
**027** orange
**002** rot
**017** weinrot
**121** purpur

**022** schokolade
**030** apfel
**029** kellygrün
**072** tanne
**059** eisgrün
**012** smaragd
**046** petrol

**015** grau meliert
**026** silber
**042** graphit
**028** anthrazit
**007** sand

**020** eisblau
**041** malibublau
**010** royalblau
**003** marine
**034** tinte

# NO. 800

passend zu
**NO. 224**

200 g/m²

XS-3XL

60 °C farbig

95 °C weiß

## NO. 800 / HAKRO POLOSHIRT TOP

Klassisches Poloshirt mit hochwertig verarbeiteter 3-Loch-Knopfleiste mit extra haltbar angenähten, bruchsicheren Knöpfen, Ton-in-Ton mit dem gelaserten HAKRO Schriftzug. Mit Ersatzknopf, Nackenband und doppelt geriegelten Seitenschlitzen. Hergestellt aus feinmaschigem Piqué aus langstapeliger, gekämmter und ringgesponnener Baumwolle. Gewebtes HAKRO Necklabel aus hochwertigem Kettsatin mit weichen, ultraschallgeschnittenen Bandkanten für höchsten Tragekomfort und gewebtes HAKRO Flaglabel an der linken Seitennaht.

**Material** Piqué aus 100 % Baumwolle (grau meliert: 60 % Polyester und 40 % Baumwolle) **Ausrüstung** einlaufvorbehandelt **Veredelungsempfehlung** Siebdruck, Transferdruck, Stickerei

Ausgewählte Farben bis 6XL erhältlich.

**NO. 800**
Comfort Fit

| | | | | | | |
|---|---|---|---|---|---|---|
| XS-6XL | XS-6XL | | | XS-6XL | | |
| **005** schwarz | **001** weiß | **035** sonne | **027** orange | **002** rot | **017** weinrot | **121** purpur |
| | | | | | | |
| **022** schokolade | **030** apfel | **029** kellygrün | **072** tanne | **059** eisgrün | **012** smaragd | **046** petrol |

| | | | | |
|---|---|---|---|---|
| | | | XS-6XL | |
| **015** grau meliert | **026** silber | **042** graphit | **028** anthrazit | **007** sand |
| | | XS-6XL | | XS-6XL |
| **020** eisblau | **041** malibublau | **010** royalblau | **003** marine | **034** tinte |

# NO. 802

200 g/m²

XS-3XL

60 °C farbig

95 °C weiß

## NO. 802 / HAKRO POCKET-POLOSHIRT TOP

Klassisches Poloshirt mit aufgesetzter Brusttasche, hochwertig verarbeiteter 3-Loch-Knopfleiste mit extra haltbar angenähten, bruchsicheren Knöpfen, Ton-in-Ton mit dem gelaserten HAKRO Schriftzug. Mit Ersatzknopf, Nackenband und doppelt geriegelten Seitenschlitzen. Hergestellt aus feinmaschigem Piqué aus langstapeliger, gekämmter und ringgesponnener Baumwolle. Gewebtes HAKRO Necklabel aus hochwertigem Kettsatin mit weichen, ultraschallgeschnittenen Bandkanten für höchsten Tragekomfort und gewebtes HAKRO Flaglabel an der linken Seitennaht.

**Material** Piqué aus 100 % Baumwolle (grau meliert: 60 % Polyester und 40 % Baumwolle) **Ausrüstung** einlaufvorbehandelt **Veredelungsempfehlung** Siebdruck, Transferdruck, Stickerei



**NO. 802**
Comfort Fit

**005** schwarz
**001** weiß
**002** rot
**017** weinrot
**015** grau meliert
**010** royalblau
**003** marine
**034** tinte

# NO. 201
# NO. 801

180 g/m²

XS-3XL

40 °C

## NO. 201 / HAKRO DAMEN POLOSHIRT PIMA-COTTON
## NO. 801 / HAKRO POLOSHIRT PIMA-COTTON

Poloshirt Pima-Cotton mit hochwertig verarbeiteter Knopfleiste mit extra haltbar angenähten, bruchsicheren Knöpfen, Ton-in-Ton mit dem gelaserten HAKRO Schriftzug. Mit Ersatzknopf, Nackenband und doppelt geriegelten Seitenschlitzen. HAKRO Damen Poloshirt Pima-Cotton mit modisch schmaler 4-Loch-Knopfleiste, HAKRO Poloshirt Pima-Cotton mit 3-Loch-Knopfleiste. Hergestellt aus feinmaschigem Piqué aus besonders feiner, gekämmter und ringgesponnener Pima-Baumwolle. Gewebtes HAKRO Necklabel aus hochwertigem Kettsatin mit weichen, ultraschallgeschnittenen Bandkanten für höchsten Tragekomfort und gewebtes HAKRO Flaglabel an der linken Seitennaht.

**Material** Piqué aus 100 % Baumwolle (Pima) **Ausrüstung** einlaufvorbehandelt **Veredelungsempfehlung** Siebdruck, Transferdruck, Stickerei



♀

**NO. 201**
Regular Fit

**005**
schwarz

**001**
weiß

**002**
rot

**034**
tinte

♂

**NO. 801**
Regular Fit

**005**
schwarz



**001**
weiß

**002**
rot

**034**
tinte

# NO. 203
# NO. 803

200 g/m²

XS-3XL

40 °C

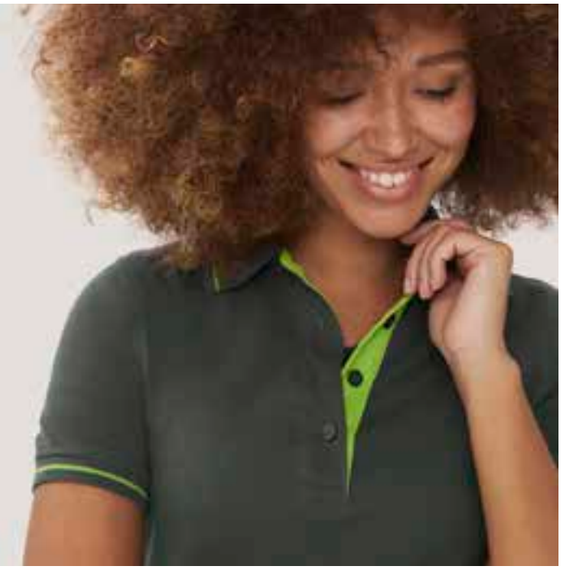

## NO. 203 / HAKRO DAMEN POLOSHIRT CASUAL
## NO. 803 / HAKRO POLOSHIRT CASUAL

Sportives Poloshirt mit Kontraststreifen im Polokragen und an den Ärmelbündchen, hochwertig verarbeiteter Knopfleiste mit extra haltbar angenähten, bruchsicheren Knöpfen, Ton-in-Ton mit dem gelaserten HAKRO Schriftzug. Mit Ersatzknopf, Nackenband und doppelt geriegelten Seitenschlitzen. HAKRO Damen Poloshirt Casual mit modisch schmaler 4-Loch-Knopfleiste, HAKRO Poloshirt Casual mit 3-Loch-Knopfleiste. Hergestellt aus feinmaschigem Piqué aus langstapeliger, gekämmter und ringgesponnener Baumwolle. Gewebtes HAKRO Necklabel aus hochwertigem Kettsatin mit weichen, ultraschallgeschnittenen Bandkanten für höchsten Tragekomfort und gewebtes HAKRO Flaglabel an der linken Seitennaht.

**Material** Piqué aus 100 % Baumwolle **Ausrüstung** einlaufvorbehandelt
**Veredelungsempfehlung** Siebdruck, Transferdruck, Stickerei

**NO. 203**
Regular Fit

| 005 | 001 | 002 | 028 | 010 | 034 |
|---|---|---|---|---|---|
| schwarz/silber | weiß/rot | rot/schwarz | anthrazit/kiwi | royalblau/weiß | tinte/rot |

**NO. 803**
Comfort Fit

| 005 | 001 | 002 | 028 | 010 | 034 |
|---|---|---|---|---|---|
| schwarz/silber | weiß/rot | rot/schwarz | anthrazit/kiwi | royalblau/weiß | tinte/rot |

OEKO-TEX®
STANDARD 100
03.0.3413 HOHENSTEIN HTTI

# NO. 205
# NO. 805

200 g/m²

XS-3XL

40 °C

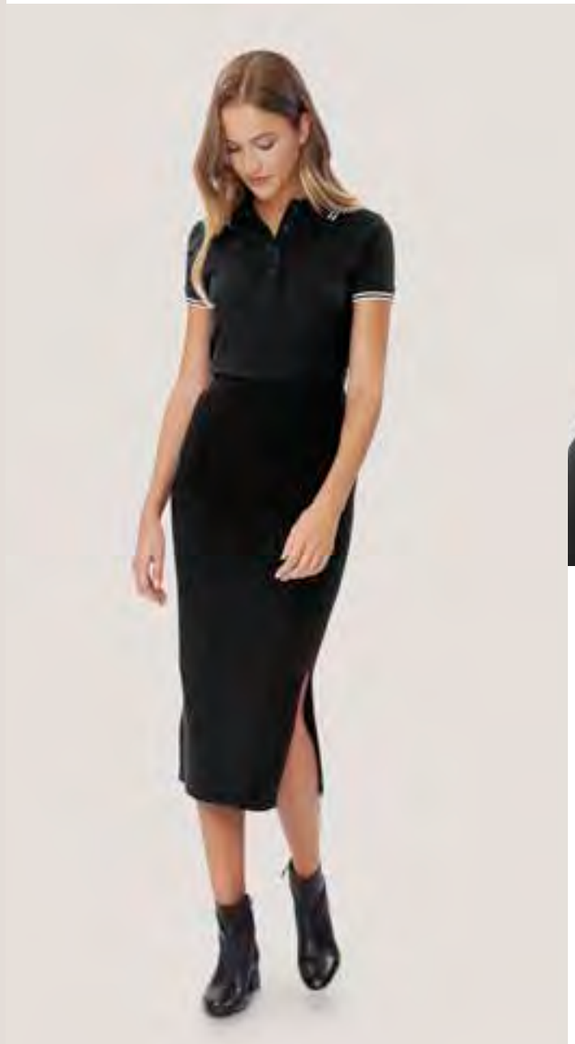

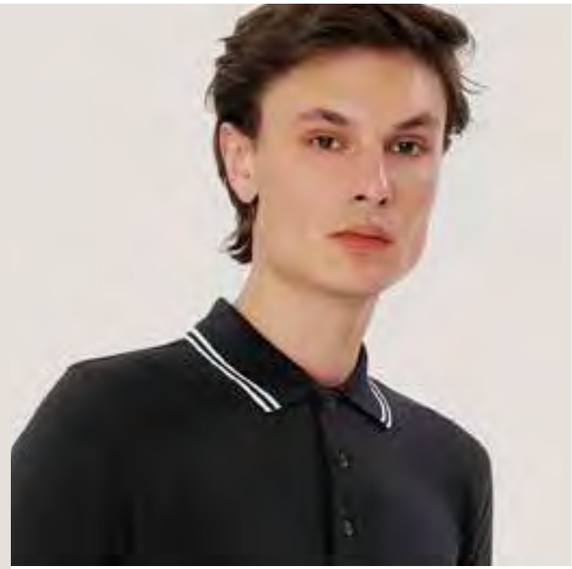

## NO. 205 / HAKRO DAMEN POLOSHIRT TWIN-STRIPE
## NO. 805 / HAKRO POLOSHIRT TWIN-STRIPE

Sportives Poloshirt mit zwei Kontraststreifen im Polokragen und an den Ärmelbündchen, hochwertig verarbeiteter Knopfleiste mit extra haltbar angenähten, bruchsicheren Knöpfen, Ton-in-Ton mit dem gelaserten HAKRO Schriftzug. Mit Ersatzknopf, Nackenband und doppelt geriegelten Seitenschlitzen. HAKRO Damen Poloshirt Twin-Stripe mit modisch schmaler 4-Loch-Knopfleiste, HAKRO Poloshirt Twin-Stripe mit 3-Loch-Knopfleiste. Hergestellt aus feinmaschigem Piqué aus langstapeliger, gekämmter und ringgesponnener Baumwolle. Gewebtes HAKRO Necklabel aus hochwertigem Kettsatin mit weichen, ultraschallgeschnittenen Bandkanten für höchsten Tragekomfort und gewebtes HAKRO Flaglabel an der linken Seitennaht.

**Material** Piqué aus 100 % Baumwolle **Ausrüstung** einlaufvorbehandelt
**Veredelungsempfehlung** Siebdruck, Transferdruck, Stickerei

♀

**NO. 205**
Regular Fit

| 005 | 001 | 002 | 010 | 034 |
|---|---|---|---|---|
| schwarz/weiß | weiß/schwarz | rot/weiß | royalblau/weiß | tinte/weiß |

♂

**NO. 805**
Regular Fit

| 005 | 001 | 002 | 010 | 034 |
|---|---|---|---|---|
| schwarz/weiß | weiß/schwarz | rot/weiß | royalblau/weiß | tinte/weiß |

# NO. 222
# NO. 822

190 g/m²

XS-3XL

40 °C

## NO. 222 / HAKRO DAMEN POLOSHIRT STRETCH
## NO. 822 / HAKRO POLOSHIRT STRETCH

Modisches, feinmaschiges Stretch-Poloshirt mit hochwertig verarbeiteter Knopfleiste mit extra haltbar angenähten, bruchsicheren Knöpfen in einer Kontrastfarbe mit gelaserten HAKRO Schriftzug. Mit Ersatzknopf, Nackenband und doppelt geriegelten Seitenschlitzen. HAKRO Damen Poloshirt Stretch mit modisch schmaler 4-Loch-Knopfleiste, HAKRO Poloshirt Stretch mit 3-Loch-Knopfleiste. Hergestellt aus angenehm weichem, feinmaschigem und dehnfähigem Stretch-Piqué aus langstapeliger, gekämmter und ringgesponnener Baumwolle mit LYCRA®. Gewebtes HAKRO Necklabel aus hochwertigem Kettsatin mit weichen, ultraschallgeschnittenen Bandkanten für höchsten Tragekomfort und gewebtes HAKRO Flaglabel an der linken Seitennaht.

**Material** Piqué aus 94% Baumwolle und 6% Elasthan **Ausrüstung** einlaufvorbehandelt **Veredelungsempfehlung** Siebdruck, Transferdruck, Stickerei



♀ **NO. 222**
Regular Fit

**005** schwarz · **001** weiß · **002** rot · **122** magenta · **028** anthrazit · **041** malibublau · **034** tinte



**010** royalblau

♂ **NO. 822**
Regular Fit

**005** schwarz · **001** weiß · **002** rot · **122** magenta · **028** anthrazit · **041** malibublau · **034** tinte



**010** royalblau

# NO. 214
# NO. 814

185 g/m²

XS-3XL

40 °C

## NO. 214 / HAKRO COTTON TEC DAMEN POLOSHIRT
## NO. 814 / HAKRO COTTON TEC POLOSHIRT

Funktionelles Poloshirt in edler Single-Jersey-Optik, mit hochwertig verarbeiteter Knopfleiste mit extra haltbar angenähten, bruchsicheren Knöpfen in der Kontrastfarbe anthrazit mit gelasertem HAKRO Schriftzug. Mit Ersatzknopf und kontrastfarbigem Halsspiegel. Kragennaht und Innenseite der Seitenschlitze sind mit kontrastfarbigem Gewebeband belegt, Knopfleiste wird verstärkt durch dekoratives Ton-in-Ton-Gewebeband. HAKRO Cotton Tec Damen Poloshirt mit modisch schmaler 4-Loch-Knopfleiste, HAKRO Cotton Tec Poloshirt mit 3-Loch-Knopfleiste. Hergestellt durch ein spezielles Strickverfahren, bei dem zwei Garne zu einem Cotton Tec-Double-Face-Material verarbeitet werden. Dabei entsteht an der Außenseite eine besonders feine Single-Jersey-Oberfläche aus langstapeliger, gekämmter und ringgesponnener Baumwolle und an der Innenseite eine Mesh-Lage aus der Funktionsfaser TRIACTIVE®. Dadurch ist das Poloshirt temperaturregulierend, weil Feuchtigkeit schnell an die Außenseite transportiert wird, wo sie verdunsten kann. Gedrucktes HAKRO Necklabel für höchsten Tragekomfort und gewebtes HAKRO Flaglabel an der linken Seitennaht.

**Material** Single-Jersey aus 50 % Baumwolle und 50 % Polyester
**Ausrüstung** einlaufvorbehandelt **Eigenschaft** pflegeleicht, atmungsaktiv
**Veredelungsempfehlung** Siebdruck, Transferdruck, Stickerei

Ausgewählte Farben bis 6XL erhältlich.

♀ **NO. 214**
Regular Fit

**005** schwarz · **001** weiß · **002** rot · **028** anthrazit · **040** kiwi · **012** smaragd · **041** malibublau

**010** royalblau · **034** tinte

♂ **NO. 814**
Regular Fit

**005** schwarz · **001** weiß · **002** rot · **028** anthrazit · **040** kiwi · **012** smaragd · **041** malibublau

**010** royalblau · **034** tinte

# NO. 206
# NO. 806

150 g/m²

XS-3XL

30 °C

## NO. 206 / HAKRO DAMEN POLOSHIRT COOLMAX®
## NO. 806 / HAKRO POLOSHIRT COOLMAX®

Funktionelles Poloshirt mit hochwertig verarbeiteter Knopfleiste mit extra haltbar angenähten, bruchsicheren Knöpfen in einer Kontrastfarbe zum gelaserten HAKRO Schriftzug. Mit Ersatzknopf und Nackenband. HAKRO Damen Poloshirt COOLMAX® mit modisch schmaler 4-Loch-Knopfleiste, HAKRO Poloshirt COOLMAX® mit 3-Loch-Knopfleiste. Hergestellt aus feinmaschigem Piqué aus COOLMAX® PRO - einer Funktionsfaser für extreme Belastungen. Temperaturregulierend und schnelltrocknend, da die Feuchtigkeit durch die COOLMAX® PRO-Faser an die Textilaußenseite transportiert wird, wo sie sofort verdunsten kann. Gedrucktes HAKRO Necklabel für höchsten Tragekomfort und gewebtes HAKRO Flaglabel an der linken Seitennaht.

**Material** COOLMAX® PRO, Piqué aus 100 % Polyester **Ausrüstung** geruchshemmend **Eigenschaft** pflegeleicht, atmungsaktiv, schnelltrocknend **Veredelungsempfehlung** Transferdruck, Stickerei

**NO. 206**
Regular Fit

**005** schwarz · **001** weiß · **002** rot · **028** anthrazit · **040** kiwi · **041** malibublau · **010** royalblau

**034** tinte

**NO. 806**
Regular Fit

**005** schwarz · **001** weiß · **002** rot · **028** anthrazit · **040** kiwi · **041** malibublau · **010** royalblau

**034** tinte

# NO. 218
# NO. 818

220 g/m²

XS-6XL

95 °C

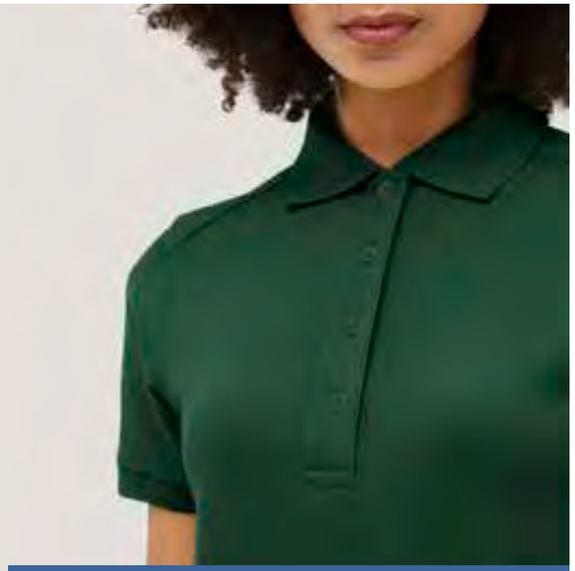

## HIGH PERFORMANCE

**NO. 218 / HAKRO DAMEN POLOSHIRT MIKRALINAR® PRO**
**NO. 818 / HAKRO POLOSHIRT MIKRALINAR® PRO**

Extrem strapazierfähiges, kochfestes, chlorechtes, farb- und formbeständiges Poloshirt mit hochwertig verarbeiteter Knopfleiste mit extra haltbar angenähten, bruchsicheren Knöpfen, Ton-in-Ton mit gelasertem HAKRO Schriftzug. Mit Ersatzknopf, Nackenband und gewebeverstärkten Schulterpartien. Leasingkoller zur Kennzeichnung in der gewerblichen Wäscherei und Aufhängebänder im Saum. HAKRO Damen Poloshirt Mikralinar® PRO mit modisch schmaler 4-Loch-Knopleiste und doppelt geriegelten Seitenschlitzen, HAKRO Poloshirt Mikralinar® PRO mit 3-Loch-Knopfleiste. Hergestellt aus weichem, besonders pflegeleichtem und funktionellem Piqué aus dem HAKRO Performance-Materialmix Mikralinar® und einer speziellen Einfärbung aus wasserunlöslichem Küpenfarbstoff. Gewebtes HAKRO Necklabel aus hochwertigem Kettsatin mit ultraschallgeschnittenen Bandkanten für höchsten Tragekomfort und gewebtes HAKRO Flaglabel in der linken Seitennaht.

**Material** Mikralinar®, Piqué aus 50 % Baumwolle und 50 % Polyester **Ausrüstung** einlaufvorbehandelt, garngefärbt **Eigenschaft** geeignet für die Industriewäsche nach DIN EN ISO 15797, PRO LABEL Verfahren 4 weiß und 8 farbig (nach DIN EN ISO 30023), Trommeltrockner und Tunnel-/Schrankfinisher geeignet, kochfest, chlorecht (weiß & alle Farben), farb- und formbeständig, pflegeleicht **Veredelungsempfehlung** Siebdruck, Transferdruck, Stickerei

♀ **NO. 218**
Regular Fit

| 405 | 401 | 417 | 420 | 429 | 434 | 459 |
|---|---|---|---|---|---|---|
| hp schwarz | hp weiß | hp weinrot | hp eisblau | hp ultramarinblau | hp tinte | hp eisgrün |

| 472 | 443 | 428 |
|---|---|---|
| hp tanne | hp titan | hp anthrazit |

♂ **NO. 818**
Comfort Fit

| 405 | 401 | 417 | 420 | 429 | 434 | 459 |
|---|---|---|---|---|---|---|
| hp schwarz | hp weiß | hp weinrot | hp eisblau | hp ultramarinblau | hp tinte | hp eisgrün |

| 472 | 443 | 428 |
|---|---|---|
| hp tanne | hp titan | hp anthrazit |

# NO. 216

passend zu
**NO. 816**

200 g/m²

XS-6XL

60 °C

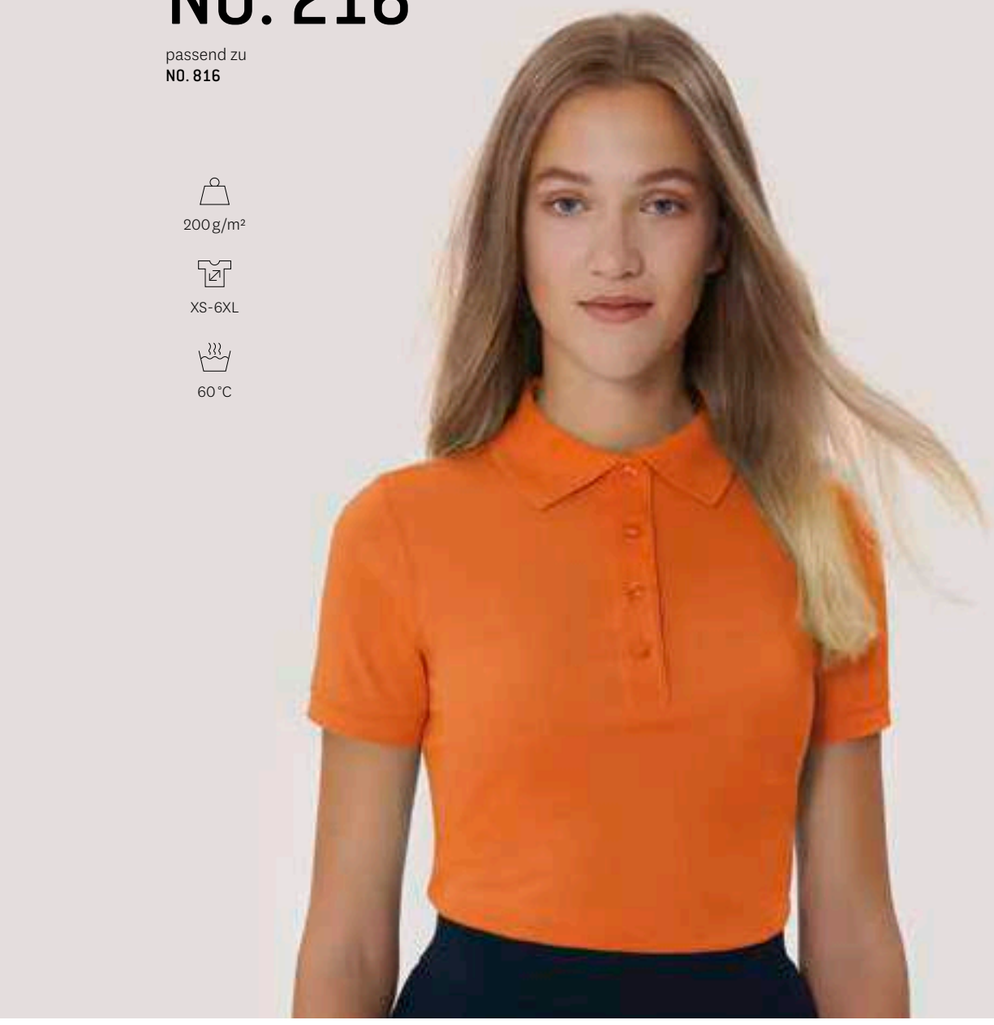

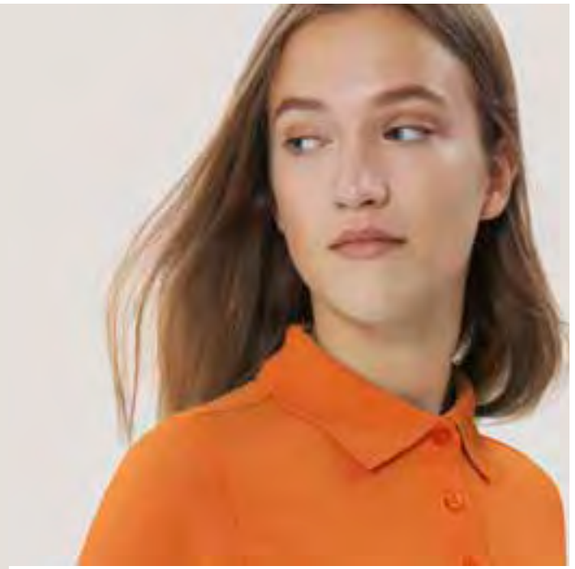

## NO. 216 / HAKRO DAMEN POLOSHIRT MIKRALINAR®

Besonders strapazierfähiges Poloshirt für Damen mit hochwertig verarbeiteter, modischer 4-Loch-Knopfleiste mit extra haltbar angenähten, bruchsicheren Knöpfen, Ton-in-Ton mit dem gelaserten HAKRO Schriftzug. Mit Ersatzknopf, Nackenband und doppelt geriegelten Seitenschlitzen. Leasingkoller zur einfachen Kennzeichnung in der gewerblichen Wäscherei und Aufhängebänder im Saum. Hergestellt aus weichem, besonders pflegeleichtem und funktionellem Piqué aus dem HAKRO Performance-Materialmix Mikralinar®. Gewebtes HAKRO Necklabel aus hochwertigem Kettsatin mit weichen, ultraschallgeschnittenen Bandkanten für höchsten Tragekomfort und gewebtes HAKRO Flaglabel an der linken Seitennaht.

**Material** Mikralinar®, Piqué aus 50 % Baumwolle und 50 % Polyester **Ausrüstung** einlaufvorbehandelt **Eigenschaft** geeignet für die Industriewäsche nach DIN EN ISO 15797, pflegeleicht **Veredelungsempfehlung** Siebdruck, Transferdruck, Stickerei



♀

**NO. 216**
Regular Fit

**005** schwarz
**001** weiß
**035** sonne
**027** orange
**002** rot
**017** weinrot
**118** aubergine

**012** smaragd
**040** kiwi
**072** tanne
**043** titan
**015** grau meliert
**328** anthrazit meliert
**028** anthrazit

**119** lavendel
**122** magenta
**020** eisblau
**041** malibublau
**010** royalblau
**129** ultramarinblau
**034** tinte
**059** eisgrün

**064** karbongrau
**080** khaki
**128** nougat
**022** schokolade

Mikralinar®

# NO. 816

passend zu
**NO. 216**

200 g/m²

XS-6XL

60 °C

## NO. 816 / HAKRO POLOSHIRT MIKRALINAR®

Besonders strapazierfähiges Poloshirt mit hochwertig verarbeiteter 3-Loch-Knopfleiste mit extra haltbar angenähten, bruchsicheren Knöpfen, Ton-in-Ton mit dem gelaserten HAKRO Schriftzug. Mit Ersatzknopf und Nackenband. Leasingkoller zur einfachen Kennzeichnung in der gewerblichen Wäscherei und Aufhängebänder im Saum. Hergestellt aus weichem, besonders pflegeleichtem und funktionellem Piqué aus dem HAKRO Performance-Materialmix Mikralinar®. Gewebtes HAKRO Necklabel aus hochwertigem Kettsatin mit weichen, ultraschallgeschnittenen Bandkanten für höchsten Tragekomfort und gewebtes HAKRO Flaglabel an der linken Seitennaht.

**Material** Mikralinar®, Piqué aus 50 % Baumwolle und 50 % Polyester **Ausrüstung** einlaufvorbehandelt **Eigenschaft** geeignet für die Industriewäsche nach DIN EN ISO 15797, pflegeleicht **Veredelungsempfehlung** Siebdruck, Transferdruck, Stickerei

♂

**NO. 816**
Comfort Fit

**005** schwarz



**001** weiß

**035** sonne

**027** orange

**002** rot

**017** weinrot

**118** aubergine

**012** smaragd

**040** kiwi

**072** tanne

**043** titan

**015** grau meliert

**328** anthrazit meliert

**028** anthrazit

**119** lavendel

**122** magenta

**020** eisblau

**041** malibublau

**010** royalblau

**129** ultramarinblau

**034** tinte

**059** eisgrün

**064** karbongrau

**080** khaki

**128** nougat

**022** schokolade

Mikralinar®

# NO. 812

200 g/m²

XS-6XL

60 °C

## NO. 812 / HAKRO POCKET-POLOSHIRT MIKRALINAR®

Besonders strapazierfähiges Poloshirt mit aufgesetzter Brusttasche, hochwertig verarbeiteter 3-Loch-Knopfleiste mit extra haltbar angenähten, bruchsicheren Knöpfen, Ton-in-Ton mit dem gelaserten HAKRO Schriftzug. Mit Ersatzknopf und Nackenband. Leasingkoller zur einfachen Kennzeichnung in der gewerblichen Wäscherei und Aufhängebänder im Saum. Hergestellt aus weichem, besonders pflegeleichtem und funktionellem Piqué aus dem HAKRO Performance-Materialmix Mikralinar®. Gewebtes HAKRO Necklabel aus hochwertigem Kettsatin mit weichen, ultraschallgeschnittenen Bandkanten für höchsten Tragekomfort und gewebtes HAKRO Flaglabel an der linken Seitennaht.

**Material** Mikralinar®, Piqué aus 50 % Baumwolle und 50 % Polyester **Ausrüstung** einlaufvorbehandelt **Eigenschaft** geeignet für die Industriewäsche nach DIN EN ISO 15797, pflegeleicht **Veredelungsempfehlung** Siebdruck, Transferdruck, Stickerei

♂

**NO. 812**
Comfort Fit

**005** schwarz
**001** weiß
**035** sonne
**027** orange
**002** rot
**017** weinrot
**043** titan

**040** kiwi
**072** tanne
**010** royalblau
**129** ultramarinblau
**034** tinte

**028** anthrazit
**064** karbongrau
**128** nougat

Mikralinar®

# NO. 239
# NO. 839

200 g/m²

XS-6XL

60 °C

## NO. 239 / HAKRO DAMEN POLOSHIRT CONTRAST MIKRALINAR®
## NO. 839 / HAKRO POLOSHIRT CONTRAST MIKRALINAR®

Besonders strapazierfähiges Poloshirt mit kontrastfarbigen Einsätzen in anthrazit an den Seiten, Schultern und Ärmeln, kontrastfarbigem Polokragen mit Streifen und kontrastfarbigen Ärmelbündchen. Hochwertig verarbeitete Knopfleiste mit extra haltbar angenähten, bruchsicheren Knöpfen mit dem gelaserten HAKRO Schriftzug. Mit Ersatzknopf und Nackenband. Leasing-koller zur einfachen Kennzeichnung in der gewerblichen Wäscherei und Aufhängebänder im Saum. HAKRO Damen Poloshirt Contrast Mikralinar® mit modisch schmaler 4-Loch-Knopfleiste, HAKRO Poloshirt Contrast Mikralinar® mit 3-Loch-Knopfleiste. Hergestellt aus weichem, besonders pflegeleichtem und funktionellem Piqué aus dem HAKRO Performance-Materialmix Mikralinar®. Gewebtes HAKRO Necklabel aus hochwertigem Kettsatin mit weichen, ultraschallgeschnittenen Bandkanten für höchsten Tragekomfort und gewebtes HAKRO Flaglabel an der linken Seitennaht.

**Material** Mikralinar®, Piqué aus 50 % Baumwolle und 50 % Polyester **Ausrüstung** einlaufvorbehandelt **Eigenschaft** geeignet für die Industrie-wäsche nach DIN EN ISO 15797, pflegeleicht **Veredelungsempfehlung** Siebdruck, Transferdruck, Stickerei

♀ **NO. 239**
Regular Fit

**005** schwarz/ anthrazit
**001** weiß/ anthrazit
**027** orange/ anthrazit
**002** rot/ anthrazit
**017** weinrot/ anthrazit
**043** titan/ anthrazit
**040** kiwi/ anthrazit

**072** tanne/ anthrazit
**010** royalblau/ anthrazit
**034** tinte/ anthrazit

♂ **NO. 839**
Comfort Fit

**005** schwarz/ anthrazit
**001** weiß/ anthrazit
**027** orange/ anthrazit
**002** rot/ anthrazit
**017** weinrot/ anthrazit
**043** titan/ anthrazit
**040** kiwi/ anthrazit

**072** tanne/ anthrazit
**010** royalblau/ anthrazit
**034** tinte/ anthrazit

# NO. 819
# NO. 821

220 g/m²

XS-6XL

60 °C

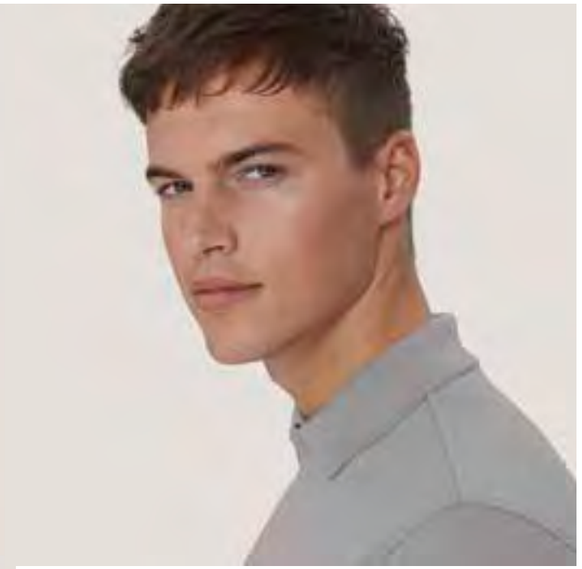

## NO. 819 / HAKRO POLOSHIRT HACCP MIKRALINAR®
## NO. 821 / HAKRO LONGSLEEVE-POLOSHIRT HACCP MIKRALINAR®

Nach den HACCP Kriterien gefertigtes, besonders strapazierfähiges Poloshirt mit hochwertig verarbeiteter Druckknopfleiste mit drei verdeckten, extra haltbaren, leasinggeeigneten und rostfreien Metalldruckknöpfen von YKK® und Nackenband. Longsleeve-Poloshirt HACCP Mikralinar® mit LYCRA®-verstärkten und dadurch besonders formstabilen Rippstrickbündchen an den Ärmeln. Leasingkoller zur einfachen Kennzeichnung in der gewerblichen Wäscherei und Aufhängebänder im Saum. Hergestellt aus weichem, besonders pflegeleichtem und funktionellem Piqué aus dem HAKRO Performance-Materialmix Mikralinar®. Gewebtes HAKRO Necklabel aus hochwertigem Kettsatin mit weichen, ultraschallgeschnittenen Bandkanten für höchsten Tragekomfort und gewebtes HAKRO Flaglabel an der linken Seitennaht.

**Material** Mikralinar®, Piqué aus 50 % Baumwolle und 50 % Polyester
**Ausrüstung** einlaufvorbehandelt **Eigenschaft** geeignet für die Industriewäsche nach DIN EN ISO 15797, Farbe weiß erfüllt DIN 10524 (Lebensmittelhygiene – Arbeitsbekleidung in Lebensmittelbetrieben), pflegeleicht
**Veredelungsempfehlung** Siebdruck, Transferdruck, Stickerei

**NO. 819**
Comfort Fit

**001** weiß | **043** titan | **034** tinte

**NO. 821**
Comfort Fit

**001** weiß | **043** titan | **034** tinte

Mikralinar®

# NO. 820

220 g/m²

XS-3XL

60 °C

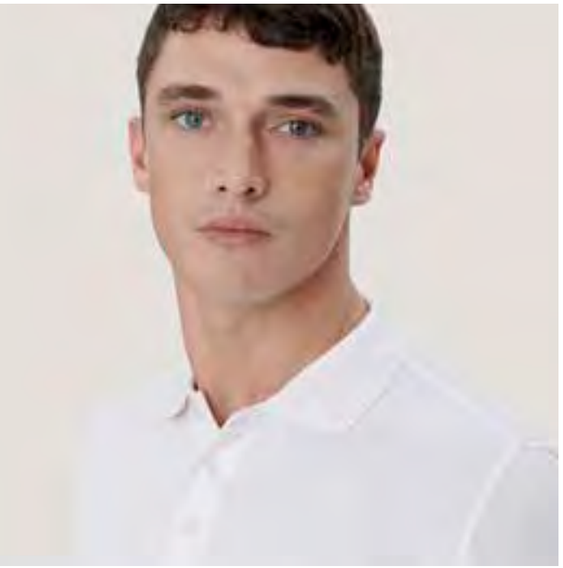

## NO. 820 / HAKRO LONGSLEEVE-POLOSHIRT CLASSIC

Klassisches langärmeliges Poloshirt mit hochwertig verarbeiteter 3-Loch-Knopfleiste mit extra haltbar angenähten, bruchsicheren Knöpfen, Ton-in-Ton mit dem gelaserten HAKRO Schriftzug. Mit Ersatzknopf, Nackenband und doppelt geriegelten Seitenschlitzen. Die Rippstrickbündchen an den Ärmeln sind durch den LYCRA®-Anteil besonders formstabil. Hergestellt aus feinmaschigem Piqué aus langstapeliger, gekämmter und ringgesponnener Baumwolle. Gewebtes HAKRO Necklabel aus hochwertigem Kettsatin mit weichen, ultraschallgeschnittenen Bandkanten für höchsten Tragekomfort und gewebtes HAKRO Flaglabel an der linken Seitennaht.

**Material** Piqué aus 100 % Baumwolle **Ausrüstung** einlaufvorbehandelt
**Veredelungsempfehlung** Siebdruck, Transferdruck, Stickerei



♂

**NO. 820**
Regular Fit

**005** schwarz
**001** weiß
**002** rot
**017** weinrot
**043** titan
**042** graphit
**010** royalblau
**034** tinte

# NO. 809

200 g/m²

XS-3XL

60 °C

## NO. 809 / HAKRO LONGSLEEVE-POCKET-POLOSHIRT TOP

Klassisches langärmeliges Poloshirt mit aufgesetzter Brusttasche, hochwertig verarbeiteter 3-Loch-Knopfleiste mit extra haltbar angenähten, bruchsicheren Knöpfen, Ton-in-Ton mit dem gelaserten HAKRO Schriftzug. Mit Ersatzknopf, Nackenband und doppelt geriegelten Seitenschlitzen. Die Rippstrickbündchen an den Ärmeln sind durch den LYCRA®-Anteil besonders formstabil. Hergestellt aus feinmaschigem Piqué aus langstapeliger, gekämmter und ringgesponnener Baumwolle. Gewebtes HAKRO Necklabel aus hochwertigem Kettsatin mit weichen, ultraschallgeschnittenen Bandkanten für höchsten Tragekomfort und gewebtes HAKRO Flaglabel an der linken Seitennaht.

**Material** Piqué aus 100 % Baumwolle (grau meliert: 60 % Polyester und 40 % Baumwolle) **Ausrüstung** einlaufvorbehandelt **Veredelungsempfehlung** Siebdruck, Transferdruck, Stickerei



**NO. 809**
Comfort Fit

**005**
schwarz



**001**
weiß

**002**
rot

**015**
grau meliert

**010**
royalblau

**034**
tinte

# NO. 215

passend zu
**NO. 815**

220 g/m²

XS-6XL

60 °C

## NO. 215 / HAKRO DAMEN LONGSLEEVE-POLOSHIRT MIKRALINAR®

Besonders strapazierfähiges langärmeliges Poloshirt für Damen mit hochwertig verarbeiteter, modisch schmaler 4-Loch-Knopfleiste mit extra haltbar angenähten, bruchsicheren Knöpfen, Ton-in-Ton mit dem gelaserten HAKRO Schriftzug. Mit Ersatzknopf, Nackenband und doppelt geriegelten Seitenschlitzen. Die Rippstrickbündchen an den Ärmeln sind durch den LYCRA®-Anteil besonders formstabil. Leasingkoller zur einfachen Kennzeichnung in der gewerblichen Wäscherei und Aufhängebänder im Saum. Hergestellt aus schwerem, besonders pflegeleichtem und funktionellem Piqué aus dem HAKRO Performance-Materialmix Mikralinar®. Gewebtes HAKRO Necklabel aus hochwertigem Kettsatin mit weichen, ultraschallgeschnittenen Bandkanten für höchsten Tragekomfort und gewebtes HAKRO Flaglabel an der linken Seitennaht.

**Material** Mikralinar®, Piqué aus 50 % Baumwolle und 50 % Polyester **Ausrüstung** einlaufvorbehandelt **Eigenschaft** geeignet für die Industriewäsche nach DIN EN ISO 15797, pflegeleicht **Veredelungsempfehlung** Siebdruck, Transferdruck, Stickerei

**NO. 215**
Regular Fit

**005** schwarz
**001** weiß
**035** sonne
**027** orange
**002** rot
**015** grau meliert
**043** titan



**040** kiwi
**012** smaragd
**041** malibublau
**010** royalblau
**129** ultramarinblau
**034** tinte
**080** khaki

**028** anthrazit
**064** karbongrau
**072** tanne

**128** nougat

# NO. 815

passend zu
**NO. 215**

220 g/m²

XS-6XL

60 °C

## NO. 815 / HAKRO LONGSLEEVE-POLOSHIRT MIKRALINAR®

Besonders strapazierfähiges langärmeliges Poloshirt mit hochwertig verarbeiteter 3-Loch-Knopfleiste mit extra haltbar angenähten, bruchsicheren Knöpfen, Ton-in-Ton mit dem gelaserten HAKRO Schriftzug. Mit Ersatzknopf und Nackenband. Die Rippstrickbündchen an den Ärmeln sind durch den LYCRA®-Anteil besonders formstabil. Leasingkoller zur einfachen Kennzeichnung in der gewerblichen Wäscherei und Aufhängebänder im Saum. Hergestellt aus schwerem, besonders pflegeleichtem und funktionellem Piqué aus dem HAKRO Performance-Materialmix Mikralinar®. Gewebtes HAKRO Necklabel aus hochwertigem Kettsatin mit weichen, ultraschallgeschnittenen Bandkanten für höchsten Tragekomfort und gewebtes HAKRO Flaglabel an der linken Seitennaht.

**Material** Mikralinar®, Piqué aus 50 % Baumwolle und 50 % Polyester **Ausrüstung** einlaufvorbehandelt **Eigenschaft** geeignet für die Industriewäsche nach DIN EN ISO 15797, pflegeleicht **Veredelungsempfehlung** Siebdruck, Transferdruck, Stickerei

**NO. 815**
Comfort Fit

**005**
schwarz



**001**
weiß

**035**
sonne

**027**
orange

**002**
rot

**015**
grau meliert

**043**
titan

**040**
kiwi

**012**
smaragd

**041**
malibublau

**010**
royalblau

**129**
ultramarinblau

**034**
tinte

**080**
khaki

**028**
anthrazit

**064**
karbongrau

**072**
tanne

**128**
nougat

Mikralinar®

Machen nicht nur was her, sondern
auch was mit: unsere Blusen & Hemden
in perfekter Passform. Für souveräne
Auftritte im Büro, auf der Messe,
im Außendienst oder im After-Work-Club.

# BLUSEN & HEMDEN

# NO. 112
# NO. 107

120 g/m²

2XS-3XL (NO. 112)
XS-6XL (NO. 107)

40 °C

## NO. 112 / HAKRO 1/2-ARM BLUSE BUSINESS
## NO. 107 / HAKRO 1/2-ARM HEMD BUSINESS COMFORT

Kurzärmelige Bluse/Kurzärmeliges Hemd mit Kent-Kragen, leicht gerundetem Saum, modischer Paspel aus dunkelblauem Satin an der inneren Kragennaht, hochwertig verarbeiteter Knopfleiste, doppelter Schulterpasse, 4-Loch-Knöpfen Ton-in-Ton – über Kreuz vernäht und doppelt verknotet für extra festen Halt – und Ersatzknöpfen. HAKRO 1/2-Arm Bluse Business mit leichter Taillierung durch Wiener Naht im Vorderteil und Abnäher im Rückenteil, Seitenschlitzen, Ärmeln mit gestepptem Aufschlag und schmaler Knopfleiste. HAKRO 1/2-Arm Hemd Business Comfort mit aufgesetzter Brusttasche und eingearbeiteten Kragenstäbchen für einen perfekt sitzenden Hemdkragen. Hergestellt aus formstabilem, strapazierfähigem und bügelfreiem Baumwoll-Popeline. Gewebtes HAKRO Necklabel aus hochwertigem Kettsatin mit weichen, ultraschallgeschnittenen Bandkanten für höchsten Tragekomfort.

**Material** Gewebe aus 100 % Baumwolle **Ausrüstung** einlaufvorbehandelt, bügelfrei **Veredelungsempfehlung** Transferdruck, Stickerei

bügelfrei

OEKO-TEX® STANDARD 100 03.0.3613 HOHENSTEIN HTTI



♀

**NO. 112**
Regular Fit

**005** schwarz
**001** weiß
**003** marine
**025** himmelblau

♂

**NO. 107**
Comfort Fit

**005** schwarz
**001** weiß
**003** marine
**025** himmelblau

# NO. 120
# NO. 122

120 g/m²

2XS-6XL (NO. 120)
XS-6XL (NO. 122)

60 °C

## NO. 120 / HAKRO 3/4-ARM-VARIO BLUSE MIKRALINAR®
## NO. 122 / HAKRO 1/2-ARM HEMD MIKRALINAR® COMFORT

Besonders strapazierfähige Bluse mit Vario-3/4-Arm/Besonders strapazierfähiges Hemd mit 1/2-Arm, mit Kent-Kragen, leicht gerundetem Saum, Knopfleiste mit 4-Loch-Knöpfen – über Kreuz vernäht und doppelt verknotet für extra festen Halt –, Ersatzknopf und Doppelkappnaht an den Seitennähten. Die HAKRO 3/4-Arm-Vario Bluse Mikralinar® mit weitenverstellbaren Manschetten kann durch Vario-Ärmel leicht zur 1/2-Arm-Bluse umfunktioniert werden, wobei sich der aufgekrempelte Ärmel durch eine Lasche sicher fixieren lässt. HAKRO 1/2-Arm Hemd Mikralinar® Comfort mit aufgesetzter Brusttasche und eingearbeiteten Kragenstäbchen für einen perfekt sitzenden Hemdkragen. Hergestellt aus dem besonders pflegeleichten und funktionellen HAKRO Performance-Materialmix Mikralinar® mit angenehm weichem Griff. Gewebtes HAKRO Necklabel aus hochwertigem Kettsatin mit weichen, ultraschallgeschnittenen Bandkanten für höchsten Tragekomfort.

**Material** Mikralinar®, Gewebe aus 50% Baumwolle und 50% Polyester
**Ausrüstung** einlaufvorbehandelt **Eigenschaft** pflegeleicht **Veredelungsempfehlung** Transferdruck, Stickerei

♀

**NO. 120**
Regular Fit

**005** schwarz
**001** weiß
**002** rot
**043** titan
**028** anthrazit
**040** kiwi
**010** royalblau

**034** tinte

♂

**NO. 122**
Comfort Fit

**005** schwarz
**001** weiß
**002** rot
**043** titan
**028** anthrazit
**040** kiwi
**010** royalblau

**034** tinte

easy care Mikralinar®

# NO. 113

120 g/m²

2XS-3XL

40 °C

♀

**NO. 113**
Regular Fit

**005**
schwarz

**001**
weiß

**034**
tinte

**135**
ozeanblau

## NO. 113 / HAKRO TUNIKABLUSE STRETCH

Feminin geschnittene, langärmelige Stretch-Tunikabluse in lockerer A-Linie, mit Mao-Kragen, Abnähern im Brustbereich, leicht gerundetem Saum mit verlängertem Rückenteil und schmalen 1-Knopf-Manschetten mit Ärmelschlitz. Hochwertig und schmal verarbeitete Knopfleiste, feine Raffungen an Schulternaht, Rückenpasse und Ärmelbündchen, doppelte Schulterpasse, 4-Loch-Knöpfe - über Kreuz vernäht und doppelt verknotet für extra festen Halt -, und ein Ersatzknopf. Hergestellt aus feinem und elastischem Baumwoll-Popeline mit LYCRA® mit angenehm weichem Griff. Gewebtes HAKRO Necklabel aus hochwertigem Kettsatin mit weichen, ultraschallgeschnittenen Bandkanten für höchsten Tragekomfort.

**Material** Gewebe aus 98% Baumwolle und 2% Elasthan
**Ausrüstung** einlaufvorbehandelt **Eigenschaft** pflegeleicht
**Veredelungsempfehlung** Transferdruck, Stickerei

bügelleicht

OEKO-TEX® STANDARD 100

# NO. 106

passend zu
**NO. 105 & 108**

120 g/m²

2XS-3XL

40 °C

## NO. 106 / HAKRO BLUSE BUSINESS

Klassische, langärmelige Bluse mit Kent-Kragen, leichter Taillierung durch Wiener Naht im Vorderteil und Abnäher im Rückenteil, leicht gerundetem Saum, modischer Paspel aus dunkelblauem Satin an der inneren Kragennaht, hochwertig und schmal verarbeiteter Knopfleiste, doppelter Schulterpasse, 4-Loch-Knöpfen – über Kreuz vernäht und doppelt verknotet für extra festen Halt –, Ersatzknöpfen und Seitenschlitzen. Hergestellt aus formstabilem, strapazierfähigem und bügelfreiem Baumwoll-Popeline. Gewebtes HAKRO Necklabel aus hochwertigem Kettsatin mit weichen, ultraschallgeschnittenen Bandkanten für höchsten Tragekomfort.

**Material** Gewebe aus 100 % Baumwolle **Ausrüstung** einlaufvorbehandelt, bügelfrei **Veredelungsempfehlung** Transferdruck, Stickerei

bügelfrei

OEKO-TEX® STANDARD 100 03.0.3613 HOHENSTEIN HTTI



**NO. 106**
Regular Fit

**005**
schwarz



**001**
weiß

**003**
marine

**025**
himmelblau

# NO. 105
# NO. 108

passend zu
**NO. 106**

120 g/m²

XS-3XL (NO. 105)
XS-6XL (NO. 108)

40 °C

## NO. 105 / HAKRO HEMD BUSINESS REGULAR
## NO. 108 / HAKRO HEMD BUSINESS COMFORT

Klassisches, langärmeliges Hemd mit Kent-Kragen, aufgesetzter Brusttasche (No. 108), leicht gerundetem Saum, modischer Paspel aus dunkelblauem Satin an der inneren Kragennaht, hochwertig verarbeiteter Knopfleiste, doppelter Schulterpasse, 4-Loch-Knöpfen – über Kreuz vernäht und doppelt verknotet für extra festen Halt –, Ersatzknöpfen, eingearbeiteten Kragenstäbchen für einen perfekt sitzenden Hemdkragen und weitenverstellbaren Manschetten. HAKRO Hemd Business Regular mit leichter Taillierung durch Abnäher im Rückenteil und schmal verarbeiteter Knopfleiste. Hergestellt aus formstabilem, strapazierfähigem und bügelfreiem Baumwoll-Popeline. Gewebtes HAKRO Necklabel aus hochwertigem Kettsatin mit weichen, ultraschallgeschnittenen Bandkanten für höchsten Tragekomfort.

**Material** Gewebe aus 100 % Baumwolle **Ausrüstung** einlaufvorbehandelt, bügelfrei **Veredelungsempfehlung** Transferdruck, Stickerei

bügelfrei

OEKO-TEX® STANDARD 100



♂

**NO. 105**
Regular Fit

**005** schwarz | **001** weiß | **003** marine | **025** himmelblau

♂

**NO. 108**
Comfort Fit

**005** schwarz | **001** weiß | **003** marine | **025** himmelblau

# NO. 118

passend zu
**NO. 117 & 119**

120 g/m²

2XS-3XL

40 °C

## NO. 118 / HAKRO BLUSE OXFORD

Modische, langärmelige Bluse mit Kent-Kragen, leichter Taillierung durch Wiener Naht im Vorderteil und Abnäher im Rückenteil, leicht gerundetem Saum, weitenverstellbaren Manschetten, modischer Paspel aus dunkelblauem Satin an der inneren Kragennaht, hochwertig und schmal verarbeiteter Knopfleiste, doppelter Schulterpasse, 4-Loch-Knöpfen - über Kreuz vernäht und doppelt verknotet für extra festen Halt -, Ersatzknöpfen und Doppelkappnaht an den Seitennähten. Hergestellt aus formstabilem, strapazierfähigem und bügelleichtem Oxford-Gewebe aus Baumwolle mit angenehm weichem Griff. Gewebtes HAKRO Necklabel aus hochwertigem Kettsatin mit weichen, ultraschallgeschnittenen Bandkanten für höchsten Tragekomfort.

**Material** Gewebe aus 100 % Baumwolle **Ausrüstung** einlaufvorbehandelt
**Eigenschaft** bügelleicht **Veredelungsempfehlung** Transferdruck, Stickerei

♀

**NO. 118**
Regular Fit

**005**
schwarz



**001**
weiß

**034**
tinte

**135**
ozeanblau

bügelleicht

OEKO-TEX® STANDARD 100 03.0.3613 HOHENSTEIN HTTI

# NO. 119
# NO. 117

passend zu
**NO. 118**

120 g/m²

XS-3XL

40 °C

## NO. 119 / HAKRO HEMD OXFORD REGULAR
## NO. 117 / HAKRO HEMD OXFORD COMFORT

Modisches, langärmeliges Hemd mit Kent-Kragen, leicht gerundetem Saum, weitenverstellbaren Manschetten, modischer Paspel aus dunkelblauem Satin an der inneren Kragennaht, hochwertig verarbeitete Knopfleiste, doppelte Schulterpasse, 4-Loch-Knöpfen – über Kreuz vernäht und doppelt verknotet für extra festen Halt –, Ersatzknöpfen, Doppelkappnaht an den Seitennähten, eingearbeitete Kragenstäbchen für einen perfekt sitzenden Hemdkragen. HAKRO Hemd Oxford Regular mit leichter Taillierung durch Abnäher im Rückenteil und schmal verarbeiteter Knopfleiste. Hergestellt aus formstabilem, strapazierfähigem und bügelleichtem Oxford-Gewebe aus Baumwolle mit angenehm weichem Griff. Gewebtes HAKRO Necklabel aus hochwertigem Kettsatin mit weichen, ultraschallgeschnittenen Bandkanten für höchsten Tragekomfort.

**Material** Gewebe aus 100 % Baumwolle **Ausrüstung** einlaufvorbehandelt
**Eigenschaft** bügelleicht **Veredelungsempfehlung** Transferdruck, Stickerei

bügelleicht

OEKO-TEX® STANDARD 100

♂

**NO. 119**
Regular Fit

**005** schwarz | **001** weiß | **034** tinte | **135** ozeanblau

♂

**NO. 117**
Comfort Fit

**005** schwarz | **001** weiß | **034** tinte | **135** ozeanblau

# NO. 129
# NO. 130

130 g/m²

2XS-3XL (NO. 129)
XS-3XL (NO. 130)

40 °C

## NO. 129 / HAKRO BLUSE NATURAL STRETCH
## NO. 130 / HAKRO HEMD NATURAL STRETCH REGULAR

Modische, langärmelige Bluse/Modisches, langärmeliges Hemd mit Button-Down-Kragen, leichter Taillierung durch Abnäher am Rückenteil, leicht gerundetem Saum, weitenverstellbaren Manschetten, modischer Paspel aus dunkelblauem Satin an der inneren Kragennaht, hochwertig verarbeiteter Knopfleiste, doppelter Schulterpasse, 4-Loch-Knöpfen – über Kreuz vernäht und doppelt verknotet für extra festen Halt –, Ersatzknöpfen, und Doppelkappnaht an den Seitennähten. HAKRO Bluse Natural Stretch mit Wiener Naht im Vorderteil. Hergestellt aus angenehm weicher und bügelleichter Jacquard-Maschenware aus einer strapazierfähigen Baumwoll-Polyester Mischung. Durch eine spezielle Stricktechnik wird eine natürliche Elastizität für einen ultimativen Tragekomfort erzeugt. Gewebtes HAKRO Necklabel aus hochwertigem Kettsatin mit weichen, ultraschall-geschnittenen Bandkanten für höchsten Tragekomfort.

**Material** Jacquard-Maschenware aus 57% Baumwolle und 43% Polyester
**Ausrüstung** einlaufvorbehandelt **Eigenschaft** bügelleicht, pflegeleicht
**Veredelungsempfehlung** Transferdruck, Stickerei, Siebdruck

bügelleicht

OEKO-TEX® STANDARD 100



♀

**NO. 129**
Regular Fit

**005** schwarz



**001** weiß

**034** tinte

**135** ozeanblau

♂

**NO. 130**
Regular Fit

**005** schwarz



**001** weiß

**034** tinte

**135** ozeanblau

# NO. 121
# NO. 123

120 g/m²

2XS-6XL (NO. 121)
XS-6XL (NO. 123)

60 °C

## NO. 121 / HAKRO BLUSE MIKRALINAR®
## NO. 123 / HAKRO HEMD MIKRALINAR® COMFORT

Besonders strapazierfähige, langärmelige Bluse/Besonders strapazierfähiges, langärmeliges Hemd mit Kent-Kragen, leicht gerundetem Saum, Knopfleiste mit 4-Loch-Knöpfen – über Kreuz vernäht und doppelt verknotet für extra festen Halt –, Ersatzknopf, Doppelkappnaht an den Seitennähten und weitenverstellbaren Manschetten. HAKRO Hemd Mikralinar® Comfort mit aufgesetzter Brusttasche und eingearbeiteten Kragenstäbchen für einen perfekt sitzenden Hemdkragen. Hergestellt aus dem besonders pflegeleichten und funktionellen HAKRO Performance-Materialmix Mikralinar® mit angenehm weichem Griff. Gewebtes HAKRO Necklabel aus hochwertigem Kettsatin mit weichen, ultraschallgeschnittenen Bandkanten für höchsten Tragekomfort.

**Material** Mikralinar®, Gewebe aus 50% Baumwolle und 50% Polyester **Ausrüstung** einlaufvorbehandelt **Eigenschaft** pflegeleicht **Veredelungsempfehlung** Transferdruck, Stickerei

♀ **NO. 121**
Regular Fit

**005** schwarz · **001** weiß · **002** rot · **043** titan · **028** anthrazit · **040** kiwi · **010** royalblau · **034** tinte

♂ **NO. 123**
Comfort Fit

**005** schwarz · **001** weiß · **002** rot · **043** titan · **028** anthrazit · **040** kiwi · **010** royalblau · **034** tinte

easy care

Mikralinar®

OEKO-TEX® STANDARD 100

Kuschelige Teile für kühle Tage: Pullover und Cardigans aus feinster gestrickter Baumwolle oder Merinowolle. Klassisch. Schön. Besonders in Kombination mit Modellen aus unserer Business-Kollektion (Bluse, Hemd, Poloshirt oder Chinohose).

# STRICK

# NO. 133
# NO. 143

XS-3XL

40 °C

## NO. 133 / HAKRO DAMEN V-PULLOVER PREMIUM-COTTON
## NO. 143 / HAKRO V-PULLOVER PREMIUM-COTTON

Klassischer Pullover mit V-Ausschnitt, gerippten Bündchen, eingestricktem Kontraststreifen an der innenliegenden, hinteren Kragennaht und hochwertiger Fully-fashioned-Ausführung. HAKRO Damen V-Pullover Premium-Cotton mit leichter Taillierung. Hergestellt aus feiner, mittelschwerer, langstapeliger, gekämmter und ringgesponnener Baumwolle für einen weichen Griff und ein gleichmäßiges Maschenbild. Gewebtes HAKRO Necklabel aus hochwertigem Kettsatin mit weichen, ultraschallgeschnittenen Bandkanten für höchsten Tragekomfort und gewebtes HAKRO Flaglabel an der linken Seitennaht.

**Material** Strick aus 100 % Baumwolle **Ausrüstung** einlaufvorbehandelt
**Veredelungsempfehlung** Stickerei



♀

**NO. 133**
Regular Fit

**005** schwarz | **002** rot | **015** grau meliert | **034** tinte

♂

**NO. 143**
Regular Fit

**005** schwarz | **002** rot | **015** grau meliert | **034** tinte

# NO. 134
# NO. 144

XS-3XL

30 °C

## NO. 134 / HAKRO DAMEN V-PULLOVER MERINO-WOOL
## NO. 144 / HAKRO V-PULLOVER MERINO-WOOL

Besonders hochwertiger Pullover mit V-Ausschnitt, Ton-in-Ton-Ellenbogen-Patches, formstabilen, gerippten Bündchen mit LYCRA®-Anteil und hochwertiger Fully-fashioned-Ausführung. HAKRO Damen V-Pullover Merino-Wool mit leichter Taillierung. Hergestellt aus waschbarer, besonders feiner Merinowolle mit extra weichem Griff und gleichmäßigem Maschenbild. Gewebtes HAKRO Necklabel aus hochwertigem Kettsatin mit weichen, ultraschallgeschnittenen Bandkanten für höchsten Tragekomfort und gewebtes HAKRO Flaglabel an der linken Seitennaht.

**Material** Strick aus 100 % Wolle (Merino) **Eigenschaft** pflegeleicht
**Veredelungsempfehlung** Stickerei



♀

**NO. 134**
Regular Fit

**005** schwarz | **315** dunkelgrau meliert | **328** anthrazit meliert | **034** tinte

♂

**NO. 144**
Regular Fit

**005** schwarz | **315** dunkelgrau meliert | **328** anthrazit meliert | **034** tinte

# NO. 140
# NO. 150

XS-3XL

30 °C

## NO. 140 / HAKRO DAMEN CARDIGAN MERINO-WOOL
## NO. 150 / HAKRO CARDIGAN MERINO-WOOL

Besonders hochwertiger Cardigan mit V-Ausschnitt, Ton-in-Ton-Ellenbogen-Patches, formstabilen, gerippten Bündchen mit LYCRA®-Anteil, hochwertiger Fully-fashioned-Ausführung und Knöpfen in Horn-Optik. HAKRO Damen Cardigan Merino-Wool mit leichter Taillierung. Hergestellt aus waschbarer, besonders feiner Merinowolle mit extra weichem Griff und gleichmäßigem Maschenbild. Gewebtes HAKRO Necklabel aus hochwertigem Kettsatin mit weichen, ultraschallgeschnittenen Bandkanten für höchsten Tragekomfort und gewebtes HAKRO Flaglabel an der linken Seitennaht.

**Material** Strick aus 100 % Wolle (Merino) **Eigenschaft** pflegeleicht
**Veredelungsempfehlung** Stickerei



♀

**NO. 140**
Regular Fit

**005**
schwarz

**315**
dunkelgrau meliert

**328**
anthrazit meliert

**034**
tinte

♂

**NO. 150**
Regular Fit

**005**
schwarz

**315**
dunkelgrau meliert

**328**
anthrazit meliert

**034**
tinte

Sie sind praktisch. Sie sind warm. Sie sind robust. Und aus keinem Kleiderschrank wegzudenken. Ob Frühling, Sommer, Herbst oder Winter – unsere Sweatshirts & Sweatjacken passen einfach immer.

# SWEATSHIRTS & SWEATJACKEN

SWEATSHIRTS &
SWEATJACKEN

# NO. 407
# NO. 607

300 g/m²

XS-3XL

60 °C

## NO. 407 / HAKRO DAMEN-RAGLAN-SWEATSHIRT
## NO. 607 / HAKRO RAGLAN-SWEATSHIRT

Modisches Raglan-Sweatshirt mit rundem Halsausschnitt, dekorativen Flatlocknähten an der vorderen Kragenmitte, an den Bündchen und an der Raglanschulternaht, formstabilen Bündchen mit LYCRA®-Anteil und nicht angerauter Innenseite (French-Terry). Hergestellt aus pflegeleichter Baumwolle-Polyester-Mischung für höchste Ansprüche. Gewebtes HAKRO Necklabel aus hochwertigem Kettsatin mit weichen, ultraschallgeschnittenen Bandkanten für höchsten Tragekomfort und gewebtes HAKRO Flaglabel an der linken Seitennaht.

**Material** Maschenware aus 50 % Baumwolle und 50 % Polyester
**Ausrüstung** einlaufvorbehandelt **Veredelungsempfehlung** Siebdruck, Transferdruck, Stickerei

♀ **NO. 407**
Regular Fit

**005** schwarz · **001** weiß · **002** rot · **015** grau meliert · **010** royalblau · **034** tinte · **328** anthrazit meliert

**330** tinte meliert

♂ **NO. 607**
Regular Fit

**005** schwarz · **001** weiß · **002** rot · **015** grau meliert · **010** royalblau · **034** tinte · **328** anthrazit meliert

**330** tinte meliert

# NO. 471

300 g/m²

XS-3XL

60 °C

## NO. 471 / HAKRO SWEATSHIRT PREMIUM

Klassisches Sweatshirt mit rundem Halsausschnitt, formstabilen Bündchen mit LYCRA®-Anteil, flauschig angerauter Innenseite und Nackenband. Hergestellt aus pflegeleichter Baumwolle-Polyester-Mischung für höchste Ansprüche. Gewebtes HAKRO Necklabel aus hochwertigem Kettsatin mit weichen, ultraschallgeschnittenen Bandkanten für höchsten Tragekomfort und gewebtes HAKRO Flaglabel an der linken Seitennaht.

**Material** Maschenware aus 70% Baumwolle und 30% Polyester (ash meliert: 85% Baumwolle und 15% Polyester; grau meliert: 60% Polyester und 40% Baumwolle) **Ausrüstung** einlaufvorbehandelt **Eigenschaft** pflegeleicht **Veredelungsempfehlung** Siebdruck, Transferdruck, Stickerei

Ausgewählte Farben bis 6XL erhältlich.

**NO. 471**
Comfort Fit

**005** schwarz
**001** weiß
**035** sonne
**027** orange
**002** rot
**017** weinrot
**024** ash meliert

**007** sand
**029** kellygrün
**031** wasabi
**072** tanne
**012** smaragd
**046** petrol
**041** malibublau

**015** grau meliert
**043** titan
**042** graphit
**028** anthrazit

**003** marine
**010** royalblau
**034** tinte

# NO. 475

300 g/m²

XS-6XL

60 °C

## NO. 475 / HAKRO SWEATSHIRT MIKRALINAR®

Besonders strapazierfähiges Sweatshirt mit rundem Halsausschnitt, formstabilen Bündchen mit LYCRA®-Anteil, nicht angerauter Innenseite (French-Terry) und Nackenband. Leasingkoller zur einfachen Kennzeichnung in der gewerblichen Wäscherei und Aufhängebänder im Saum. Hergestellt aus weicher, besonders pflegeleichter und funktioneller Maschenware aus dem HAKRO Performance-Materialmix Mikralinar®. Gewebtes HAKRO Necklabel aus hochwertigem Kettsatin mit weichen, ultraschallgeschnittenen Bandkanten für höchsten Tragekomfort und gewebtes HAKRO Flaglabel an der linken Seitennaht.

**Material** Mikralinar®, Maschenware aus 50 % Baumwolle und 50 % Polyester **Ausrüstung** einlaufvorbehandelt **Eigenschaft** geeignet für die Industriewäsche nach DIN EN ISO 15797, pflegeleicht **Veredelungsempfehlung** Siebdruck, Transferdruck, Stickerei



♂

**NO. 475**
Comfort Fit

**005** schwarz
**001** weiß
**035** sonne
**027** orange
**002** rot
**017** weinrot
**020** eisblau

**015** grau meliert
**328** anthrazit meliert
**043** titan
**028** anthrazit
**064** karbongrau
**040** kiwi
**072** tanne

**010** royalblau
**129** ultramarinblau
**034** tinte

**080** khaki
**128** nougat
**022** schokolade

Mikralinar®

# NO. 457

300 g/m²

XS-3XL

60 °C

**NO. 457**
Comfort Fit

**005**
schwarz

**034**
tinte

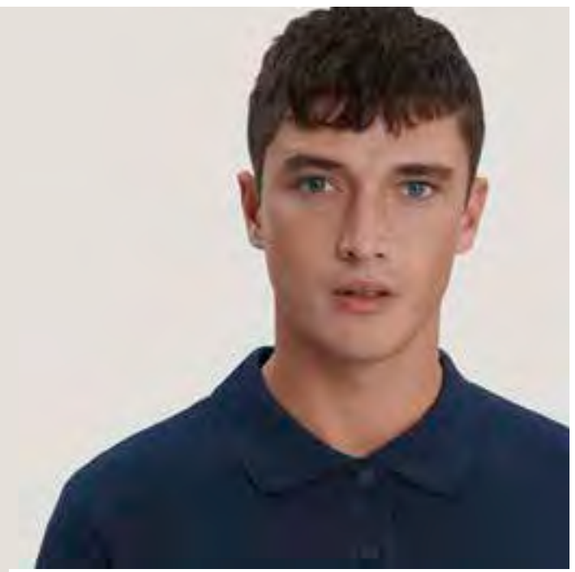

## NO. 457 / HAKRO POCKET-SWEATSHIRT PREMIUM

Klassischer Polo-Sweater mit hochwertig verarbeiteter 3-Loch-Knopfleiste mit extra haltbar angenähten, bruchsicheren Knöpfen (Ton-in-Ton), Brusttasche mit Knopfverschluss, Ersatzknopf, formstabilen Bündchen mit LYCRA®-Anteil, nicht angerauter Innenseite (French-Terry) und Nackenband. Hergestellt aus pflegeleichter Baumwolle-Polyester-Mischung für höchste Ansprüche. Gewebtes HAKRO Necklabel aus hochwertigem Kettsatin mit weichen, ultraschallgeschnittenen Bandkanten für höchsten Tragekomfort und gewebtes HAKRO Flaglabel an der linken Seitennaht.

**Material** Maschenware aus 70 % Baumwolle und 30 % Polyester
**Ausrüstung** einlaufvorbehandelt **Eigenschaft** pflegeleicht
**Veredelungsempfehlung** Siebdruck, Transferdruck, Stickerei

# NO. 451

300 g/m²

XS-3XL

60 °C

## NO. 451 / HAKRO ZIP-SWEATSHIRT PREMIUM

Klassischer Troyer mit hochwertigem Reißverschluss von YKK®, formstabilen Bündchen mit LYCRA®-Anteil, nicht angerauter Innenseite (French-Terry) und Nackenband. Hergestellt aus pflegeleichter Baumwolle-Polyester-Mischung für höchste Ansprüche. Gewebtes HAKRO Necklabel aus hochwertigem Kettsatin mit weichen, ultraschallgeschnittenen Bandkanten für höchsten Tragekomfort und gewebtes HAKRO Flaglabel an der linken Seitennaht.

**Material** Maschenware aus 70 % Baumwolle und 30 % Polyester (grau meliert: 60 % Polyester und 40 % Baumwolle) **Ausrüstung** einlaufvorbehandelt **Eigenschaft** pflegeleicht **Veredelungsempfehlung** Siebdruck, Transferdruck, Stickerei

Ausgewählte Farben bis 6XL erhältlich.



**NO. 451**
Comfort Fit

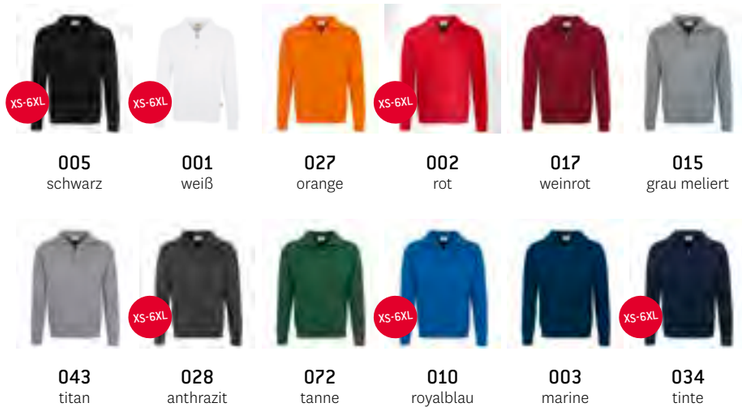


**005** schwarz
**001** weiß
**027** orange
**002** rot
**017** weinrot
**015** grau meliert
**043** titan
**028** anthrazit
**072** tanne
**010** royalblau
**003** marine
**034** tinte

# NO. 476

300 g/m²

XS-6XL

60 °C

## NO. 476 / HAKRO ZIP-SWEATSHIRT CONTRAST MIKRALINAR®

Besonders strapazierfähiger Troyer mit kontrastfarbigen Einsätzen in anthrazit an den Seiten, Schultern und Ärmeln, hochwertigem Reißverschluss von YKK®, formstabilen Bündchen mit LYCRA®-Anteil, nicht angerauter Innenseite (French-Terry) und Nackenband. Leasingkoller zur einfachen Kennzeichnung in der gewerblichen Wäscherei und Aufhängebänder im Saum. Hergestellt aus weicher, besonders pflegeleichter und funktioneller Maschenware aus dem HAKRO Performance-Materialmix Mikralinar®. Gewebtes HAKRO Necklabel aus hochwertigem Kettsatin mit weichen, ultraschallgeschnittenen Bandkanten für höchsten Tragekomfort und gewebtes HAKRO Flaglabel an der linken Seitennaht.

**Material** Mikralinar®, Maschenware aus 50 % Baumwolle und 50 % Polyester **Ausrüstung** einlaufvorbehandelt **Eigenschaft** geeignet für die Industriewäsche nach DIN EN ISO 15797, pflegeleicht **Veredelungsempfehlung** Siebdruck, Transferdruck, Stickerei



♂

**NO. 476**
Comfort Fit

**005**
schwarz/
anthrazit

**001**
weiß/
anthrazit

**027**
orange/
anthrazit

**002**
rot/
anthrazit

**017**
weinrot/
anthrazit

**043**
titan/
anthrazit

**040**
kiwi/
anthrazit

**072**
tanne/
anthrazit

**010**
royalblau/
anthrazit

**034**
tinte/
anthrazit

# NO. 227

220 g/m²

XS-3XL

60 °C

## NO. 227 / HAKRO DAMEN INTERLOCKJACKE

Bequeme Interlockjacke für Damen mit hochwertigem Frontreißverschluss von YKK®, formstabilen Bündchen mit LYCRA®-Anteil, Teilungsnähten mit dekorativer Flatlock-Steppung und zwei seitlichen Einschubtaschen. Hergestellt aus weichem, dehnfähigem Interlock aus langstapeliger, gekämmter und ringgesponnener Baumwolle. Gewebtes HAKRO Necklabel aus hochwertigem Kettsatin mit weichen, ultraschallgeschnittenen Bandkanten für höchsten Tragekomfort und gewebtes HAKRO Flaglabel an der linken Seitennaht.

**Material** Interlock aus 100 % Baumwolle **Ausrüstung** einlaufvorbehandelt
**Veredelungsempfehlung** Siebdruck, Transferdruck, Stickerei



♀

**NO. 227**
Regular Fit

**005**
schwarz



**001**
weiß

**002**
rot

**017**
weinrot

**022**
schokolade

**020**
eisblau

**046**
petrol

**034**
tinte

# NO. 406

passend zu
**NO. 606**

300 g/m²

XS-3XL

60 °C

## NO. 406 / HAKRO DAMEN SWEATJACKE COLLEGE

Sportliche Sweatjacke für Damen im College-Stil, mit Raglanärmeln, hochwertigem Frontreißverschluss von YKK®, formstabilen Bündchen mit LYCRA®-Anteil, Kragen mit Kordel und hochwertigen Metallösen von YKK®, Teilungsnähten mit dekorativer Flatlock-Steppung, nicht angerauter Innenseite (French-Terry), Nackenband und zwei praktischen, seitlichen Einschubtaschen mit Reißverschluss. Hergestellt aus pflegeleichter Baumwolle-Polyester-Mischung für höchste Ansprüche. Gewebtes HAKRO Necklabel aus hochwertigem Kettsatin mit weichen, ultraschallgeschnittenen Bandkanten für höchsten Tragekomfort und gewebtes HAKRO Flaglabel an der linken Seitennaht.

**Material** Maschenware aus 70 % Baumwolle und 30 % Polyester
**Ausrüstung** einlaufvorbehandelt **Eigenschaft** pflegeleicht
**Veredelungsempfehlung** Siebdruck, Transferdruck, Stickerei

♀

**NO. 406**
Regular Fit

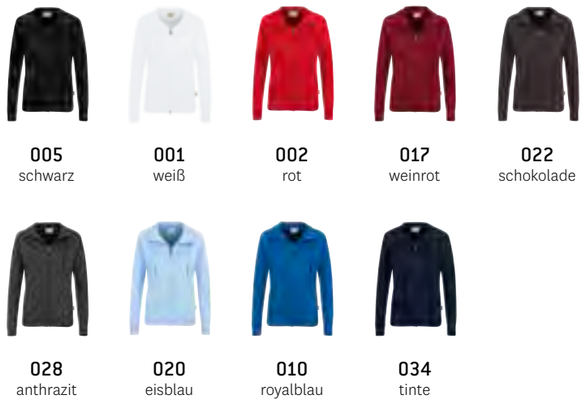

**005** schwarz
**001** weiß
**002** rot
**017** weinrot
**022** schokolade
**028** anthrazit
**020** eisblau
**010** royalblau
**034** tinte

# NO. 606

passend zu
**NO. 406**

300 g/m²

XS-3XL

60 °C

## NO. 606 / HAKRO SWEATJACKE COLLEGE

Sportive Sweatjacke im College-Stil, mit hochwertigem Frontreißverschluss von YKK®, formstabilen Bündchen mit LYCRA®-Anteil, Raglanärmeln, Teilungsnähten mit dekorativer Flatlock-Steppung, nicht angerauter Innenseite (French-Terry), Nackenband und zwei praktischen, seitlichen Einschubtaschen. Hergestellt aus pflegeleichter Baumwolle-Polyester-Mischung für höchste Ansprüche. Gewebtes HAKRO Necklabel aus hochwertigem Kettsatin mit weichen, ultraschallgeschnittenen Bandkanten für höchsten Tragekomfort und gewebtes HAKRO Flaglabel an der linken Seitennaht.

**Material** Maschenware aus 70 % Baumwolle und 30 % Polyester **Ausrüstung** einlaufvorbehandelt **Eigenschaft** pflegeleicht **Veredelungsempfehlung** Siebdruck, Transferdruck, Stickerei

Ausgewählte Farben bis 6XL erhältlich.

♂

**NO. 606**
Comfort Fit

**005** schwarz
**001** weiß
**002** rot
**017** weinrot
**022** schokolade

**028** anthrazit
**020** eisblau
**010** royalblau
**034** tinte

OEKO-TEX® STANDARD 100 03.0.3613 HOHENSTEIN HTTI

# NO. 277
# NO. 477

300 g/m²

XS-6XL

60 °C

## NO. 277 / HAKRO DAMEN SWEATJACKE CONTRAST MIKRALINAR®
## NO. 477 / HAKRO SWEATJACKE CONTRAST MIKRALINAR®

Besonders strapazierfähige Sweatjacke mit kontrastfarbigen Einsätzen in anthrazit an den Seiten, Schultern und Ärmeln, formstabilen Bündchen mit LYCRA®-Anteil, nicht angerauter Innenseite (French-Terry), Nackenband, hochwertigem Frontreißverschluss und seitlichen Einschubtaschen mit Reißverschluss. Alle Reißverschlüsse von YKK®. Leasingkoller zur einfachen Kennzeichnung in der gewerblichen Wäscherei und Aufhängebänder im Saum. Hergestellt aus weicher, besonders pflegeleichter und funktioneller Maschenware aus dem HAKRO Performance-Materialmix Mikralinar®. Gewebtes HAKRO Necklabel aus hochwertigem Kettsatin mit weichen, ultraschall-geschnittenen Bandkanten für höchsten Tragekomfort und gewebtes HAKRO Flaglabel an der linken Seitennaht.

**Material** Mikralinar®, Maschenware aus 50 % Baumwolle und 50 % Polyester **Ausrüstung** einlaufvorbehandelt **Eigenschaft** geeignet für die Industriewäsche nach DIN EN ISO 15797, pflegeleicht **Veredelungsempfehlung** Siebdruck, Transferdruck, Stickerei

♀ **NO. 277**
Regular Fit

| 005 | 001 | 027 | 002 | 017 | 043 | 040 | 072 | 010 | 034 |
|---|---|---|---|---|---|---|---|---|---|
| schwarz/ anthrazit | weiß/ anthrazit | orange/ anthrazit | rot/ anthrazit | weinrot/ anthrazit | titan/ anthrazit | kiwi/ anthrazit | tanne/ anthrazit | royalblau/ anthrazit | tinte/ anthrazit |

♂ **NO. 477**
Comfort Fit

| 005 | 001 | 027 | 002 | 017 | 043 | 040 | 072 | 010 | 034 |
|---|---|---|---|---|---|---|---|---|---|
| schwarz/ anthrazit | weiß/ anthrazit | orange/ anthrazit | rot/ anthrazit | weinrot/ anthrazit | titan/ anthrazit | kiwi/ anthrazit | tanne/ anthrazit | royalblau/ anthrazit | tinte/ anthrazit |

Mikralinar®

OEKO-TEX® STANDARD 100

# NO. 601

300 g/m²

XS-3XL

60 °C

## NO. 601 / HAKRO KAPUZEN-SWEATSHIRT PREMIUM

Sportives Kapuzen-Sweatshirt mit Kängurutasche, gefütterter Kapuze mit Kordel und hochwertigen Metallösen von YKK®, formstabilen Ripp-strickbündchen mit LYCRA®-Anteil, flauschig angerauter Innenseite und Nackenband. Hergestellt aus pflegeleichter Baumwolle-Polyester-Mischung für höchste Ansprüche. Gewebtes HAKRO Necklabel aus hochwertigem Kettsatin mit weichen, ultraschallgeschnittenen Bandkanten für höchsten Tragekomfort und gewebtes HAKRO Flaglabel an der linken Seitennaht.

**Material** Maschenware aus 70 % Baumwolle und 30 % Polyester (grau meliert: 60 % Polyester und 40 % Baumwolle) **Ausrüstung** ein-laufvorbehandelt **Eigenschaft** pflegeleicht **Veredelungsempfehlung** Siebdruck, Transferdruck, Stickerei

**NO. 601**
Comfort Fit

| 005 | 001 | 002 | 015 | 010 | 034 | 028 |
|---|---|---|---|---|---|---|
| schwarz | weiß | rot | grau meliert | royalblau | tinte | anthrazit |

# NO. 605

300 g/m²

XS-3XL

60 °C

## NO. 605 / HAKRO KAPUZEN-SWEATJACKE PREMIUM

Sportive Kapuzen-Sweatjacke mit hochwertigem Reißverschluss von YKK®, gefütterter Kapuze mit Kordel und hochwertigen Metallösen von YKK®, formstabilen Rippstrickbündchen mit LYCRA®-Anteil, nicht angerauter Innenseite (French-Terry), Einschubtaschen und Nackenband. Hergestellt aus pflegeleichter Baumwolle-Polyester-Mischung für höchste Ansprüche. Gewebtes HAKRO Necklabel aus hochwertigem Kettsatin mit weichen, ultraschallgeschnittenen Bandkanten für höchsten Tragekomfort und gewebtes HAKRO Flaglabel an der linken Seitennaht.

**Material** Maschenware aus 70 % Baumwolle und 30 % Polyester (grau meliert: 60 % Polyester und 40 % Baumwolle) **Ausrüstung** einlaufvorbehandelt **Eigenschaft** pflegeleicht **Veredelungsempfehlung** Siebdruck, Transferdruck, Stickerei



**NO. 605**
Comfort Fit

**005** schwarz
**001** weiß
**002** rot
**015** grau meliert
**010** royalblau
**034** tinte
**028** anthrazit

# NO. 255
# NO. 455

340 g/m²

XS-3XL

40 °C

## NO. 255 / HAKRO DAMEN KAPUZENJACKE BONDED
## NO. 455 / HAKRO KAPUZENJACKE BONDED

Aufwendig verarbeitete Kapuzenjacke mit weichem, kontrastfarbigem Microfleece an der Innenseite, hochwertigem, kontrastfarbigem Frontreißverschluss, hochgeschnittener Kapuze mit kontrastfarbiger Kordel und hochwertigen Metallösen. Alle Reißverschlüsse und Ösen von YKK®. Formstabile Rippstrickbündchen mit LYCRA®-Anteil, Einschubtaschen mit Reißverschlüssen, Teilungsnähte für perfekte Passform mit dekorativer Flatlock-Steppung, kontrastfarbigem Halsspiegel und Nackenband. Hergestellt aus laminiertem 2-Lagen-Material mit einer Außenseite aus feinem Single-Jersey aus langstapeliger, gekämmter und ringgesponnener Baumwolle und einer Innenseite aus weichem Microfleece. Gewebtes HAKRO Necklabel aus hochwertigem Kettsatin mit weichen, ultraschallgeschnittenen Bandkanten für höchsten Tragekomfort und gewebtes HAKRO Flaglabel an der linken Seitennaht.

**Material** Single-Jersey-Fleece-Laminat aus 55% Polyester und 45% Baumwolle (grau meliert: 75% Polyester und 25% Baumwolle)
**Veredelungsempfehlung** Siebdruck, Transferdruck, Stickerei

**NO. 255**
Regular Fit

**005** schwarz/ silber
**002** rot/ silber
**015** grau meliert/ tinte
**028** anthrazit/ silber
**010** royalblau/ silber
**034** tinte/ silber

**NO. 455**
Comfort Fit

**005** schwarz/ silber
**002** rot/ silber
**015** grau meliert/ tinte
**028** anthrazit/ silber
**010** royalblau/ silber
**034** tinte/ silber

# NO. 260
# NO. 660

300 g/m²

XS-3XL

## NO. 260 / HAKRO DAMEN SWEATBLAZER PREMIUM
## NO. 660 / HAKRO SWEATBLAZER PREMIUM

Modisch geschnittener Sweatblazer mit formgebenden Längsnähten für perfekte Passform, Paspeltaschen, Rückenteil mit verdecktem Schlitz, Ärmeln mit Passformabnähern auf Ellbogenhöhe, Teilungsnaht und geschlossener Manschette, 4-Loch-Knöpfen mit gelasertem HAKRO Schriftzug – über Kreuz vernäht und doppelt verknotet für extra festen Halt –, Teilfutter aus gestreiftem Gewebe im Rücken, nicht angerauter Innenseite (French-Terry) und Metallkettchen als Aufhänger an der Krageninnenseite. Damen-3-Knopf-Sweatblazer Premium, Herren-2-Knopf-Sweatblazer Premium. Hergestellt aus pflegeleichter Baumwolle-Polyester-Mischung für höchste Ansprüche. Gewebtes HAKRO Necklabel aus hochwertigem Kettsatin mit weichen, ultraschallgeschnittenen Bandkanten für höchsten Tragekomfort.

**Material** Maschenware aus 70 % Baumwolle und 30 % Polyester
**Ausrüstung** einlaufvorbehandelt **Veredelungsempfehlung** Siebdruck, Transferdruck, Stickerei

**NO. 260**
Regular Fit

**005**
schwarz

**034**
tinte

**NO. 660**
Regular Fit

**005**
schwarz

**034**
tinte

OEKO-TEX® STANDARD 100 03.0.3613 HOHENSTEIN HTTI

Wie das Wetter wird? Egal!
Unsere Funktionskleidung kann einfach
mehr und macht immun gegen
Kälte, Wind und Regen. Sie ist atmungsaktiv,
wärmeisolierend und vielseitig kombinierbar.

# FLEECE, WESTEN & JACKEN

# NO. 241
# NO. 841

220 g/m²

XS-3XL

30 °C

## NO. 241 / HAKRO DAMEN FLEECEWESTE OTTAWA
## NO. 841 / HAKRO FLEECEWESTE TORONTO

Leichte, angenehm weiche Fleeceweste mit hochwertigem Frontreißverschluss, seitlichen Reißverschlusstaschen, Teilungsnähten auf Vorder- und Rückenteil für perfekte Passform, Nackenband, kontrastfarbigen Einfassbändern und Aufhängeband im Nacken. Alle Reißverschlüsse von YKK®. Hergestellt aus besonders feinem, hochwertigem 200er-Microfleece. HAKRO Fleeceweste Toronto mit verstellbarem Bund mit Tunnelkordelzug und Stoppern. Gewebtes HAKRO Necklabel aus hochwertigem Kettsatin mit weichen, ultraschallgeschnittenen Bandkanten für höchsten Tragekomfort und gewebtes HAKRO Flaglabel an der linken Seitennaht.

**Material** Microfleece aus 100 % Polyester **Ausrüstung** anti-pilling
**Eigenschaft** pflegeleicht, atmungsaktiv **Veredelungsempfehlung** Stickerei

♀

**NO. 241**
Regular Fit

**005** schwarz | **001** weiß | **002** rot | **072** tanne | **034** tinte

♂

**NO. 841**
Regular Fit

**005** schwarz | **001** weiß | **002** rot | **072** tanne | **034** tinte

# NO. 240
# NO. 840

220 g/m²

XS-6XL

30 °C

## NO. 240 / HAKRO DAMEN FLEECEJACKE DELTA
## NO. 840 / HAKRO FLEECEJACKE LANGLEY

Leichte, angenehm weiche Fleecejacke mit hochwertigem, kontrastfarbigem Frontreißverschluss (NO. 840), seitlichen Reißverschlusstaschen, Nackenband und Aufhängeband im Nacken. Alle Reißverschlüsse von YKK®. HAKRO Damen Fleecejacke Delta mit Teilungsnähten auf Vorder- und Rückenteil für perfekte Passform. HAKRO Fleecejacke Langley mit weitenverstellbarem Bund mit Tunnelkordelzug und Stoppern. Hergestellt aus besonders feinem, hochwertigem 200er-Microfleece. Gewebtes HAKRO Necklabel aus hochwertigem Kettsatin mit weichen, ultraschallgeschnittenen Bandkanten für höchsten Tragekomfort und gewebtes HAKRO Flaglabel an der linken Seitennaht.

**Material** Microfleece aus 100 % Polyester **Ausrüstung** anti-pilling
**Eigenschaft** pflegeleicht, atmungsaktiv **Veredelungsempfehlung** Stickerei

**NO. 240**
Regular Fit

**005** schwarz | **001** weiß | **002** rot | **028** anthrazit | **072** tanne | **010** royalblau | **034** tinte

**NO. 840**
Regular Fit

**005** schwarz | **001** weiß | **002** rot | **028** anthrazit | **072** tanne | **010** royalblau | **034** tinte

# NO. 243
# NO. 843

240 g/m²

XS-3XL

30 °C

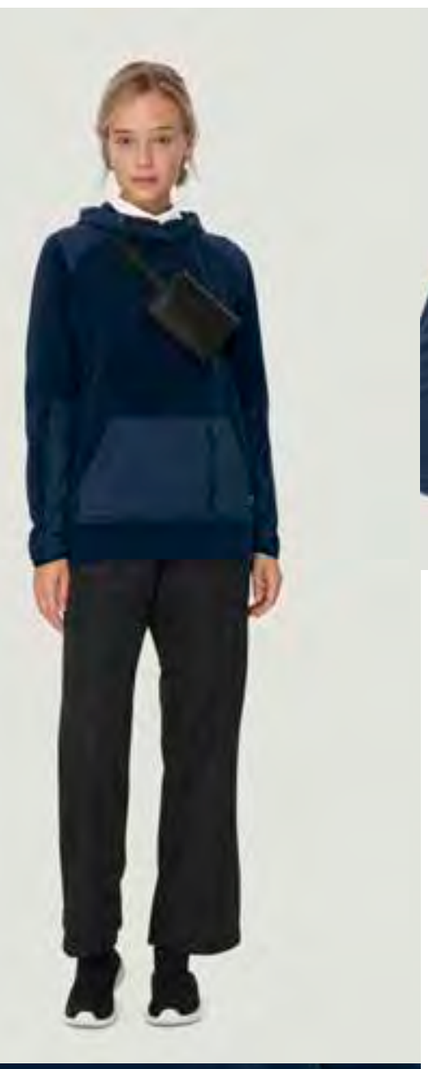

## NO. 243 / HAKRO DAMEN KAPUZEN-STRETCHFLEECE MORRIS
## NO. 843 / HAKRO KAPUZEN-STRETCHFLEECE FRANKLIN

Funktionelles, sportlich geschnittenes Kapuzen-Stretchfleece mit Känguru-tasche mit einer eingearbeiteten Tasche mit Click-down-Reißverschluss von YKK®. Kapuze mit Kordel, das Kordelende ist mit Gummierung. Hochwertige Kunststoffösen mit HAKRO Schriftzug und elastischem Ärmelabschlüssen. Hergestellt aus angenehm dehnfähigem, hochwertigem 300er-Stretch-Microfleece mit LYCRA®, für exzellente Bewegungsfreiheit. Gewebtes HAKRO Necklabel aus hochwertigem Kettsatin mit weichen, ultraschallgeschnittenen Bandkanten für höchsten Tragekomfort und gewebtes HAKRO Flaglabel an der linken Seitennaht.

**Material** Stretch-Microfleece aus 90 % Polyester und 10 % Elasthan
**Ausrüstung** anti-pilling **Eigenschaft** pflegeleicht, atmungsaktiv
**Veredelungsempfehlung** Stickerei



♀

**NO. 243**
Regular Fit

**005**
schwarz

**010**
royalblau

**034**
tinte

♂

**NO. 843**
Regular Fit

**005**
schwarz

**010**
royalblau

**034**
tinte

# NO. 244
# NO. 844

240 g/m²

XS-3XL

30 °C

## NO. 244 / HAKRO DAMEN STRETCHFLEECEJACKE ERIN
## NO. 844 / HAKRO STRETCHFLEECEJACKE BRANDON

Funktionelle, sportlich geschnittene Stretchfleecejacke mit hochwertigem Zwei-Wege-Frontreißverschluss, seitlichen Reißverschlusstaschen, elastischen Ärmelbündchen und elastischer Kragenkante. Alle Reißverschlüsse von YKK®. Hergestellt aus angenehm dehnfähigem, hochwertigem 300er-Stretch-Microfleece mit LYCRA®, für exzellente Bewegungsfreiheit. Gewebtes HAKRO Necklabel aus hochwertigem Kettsatin mit weichen, ultraschallgeschnittenen Bandkanten für höchsten Tragekomfort und gewebtes HAKRO Looplabel.

**Material** Stretch-Microfleece aus 90 % Polyester und 10 % Elasthan
**Ausrüstung** anti-pilling **Eigenschaft** pflegeleicht, atmungsaktiv
**Veredelungsempfehlung** Stickerei



♀

**NO. 244**
Regular Fit

**005**
schwarz



**010**
royalblau



**034**
tinte

♂

**NO. 844**
Regular Fit

**005**
schwarz



**010**
royalblau



**034**
tinte

# NO. 236
# NO. 836

280 g/m²

XS-3XL

30 °C

## NO. 236 / HAKRO DAMEN STRICKFLEECEJACKE CHURCHILL
## NO. 836 / HAKRO STRICKFLEECEJACKE DAWSON

Sportive Strickfleecejacke mit kontrastfarbigen Einsätzen an den Seiten und Schultern, Teilungsnähten auf Vorder- und Rückenteil für perfekte Passform, hochwertigem, kontrastfarbigem Zwei-Wege-Frontreißverschluss, seitlichen Reißverschlusstaschen, elastischen Saum- und Ärmelbündchen, Reißverschluss-Ärmeltasche am linken Ärmel, Nackenband und Aufhängeband im Nacken. Alle Reißverschlüsse von YKK®. Hergestellt aus atmungsaktivem Strickfleece und leichtem, elastischem Softshell-Material. Gewebtes HAKRO Necklabel aus hochwertigem Kettsatin mit weichen, ultraschallgeschnittenen Bandkanten für höchsten Tragekomfort und gewebtes HAKRO Flaglabel an der linken Seitennaht.

**Material** Strickfleece und Softshell aus 100 % Polyester **Ausrüstung** anti-pilling **Eigenschaft** pflegeleicht, atmungsaktiv **Veredelungsempfehlung** Stickerei



♀

**NO. 236**
Regular Fit

**015** grau meliert
**328** anthrazit meliert
**329** marine meliert
**310** royal meliert
**317** weinrot meliert
**372** tanne meliert

♂

**NO. 836**
Regular Fit

**015** grau meliert
**328** anthrazit meliert
**329** marine meliert
**310** royal meliert
**317** weinrot meliert
**372** tanne meliert

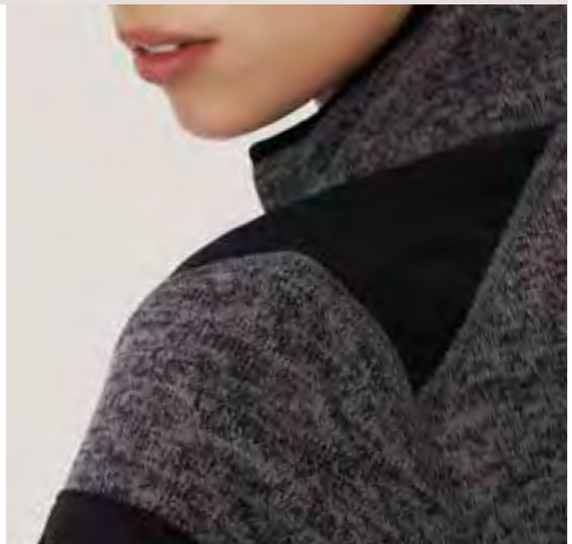

# NO. 207
# NO. 807

235 g/m²

XS-3XL

30 °C

## NO. 207 / HAKRO DAMEN TECJACKE LAVAL
## NO. 807 / HAKRO TECJACKE TORBAY

Funktionelle, sportlich geschnittene Jacke mit verlängertem, leicht abgerundetem Rückenteil, Teilungsnähten für perfekte Passform, Stehkragen und Ärmelbündchen. Hochwertiger, kontrastfarbiger Zwei-Wege-Frontreißverschluss mit Reißverschluss-Garage, vorverlegte Seitennähte und Einschubtaschen mit Click-down-Reißverschlüssen. Alle Reißverschlüsse von YKK®. Hergestellt aus elastischem Funktionsmaterial aus TRIACTIVE®, mit weichem Griff, atmungsaktiv, pflegeleicht und schnelltrocknend. Die angeraute Innenseite sorgt für eine hohe Wärmeisolation und ein ausgezeichnetes Körperklima, auch bei niedrigeren Temperaturen. Gewebtes HAKRO Necklabel aus hochwertigem Kettsatin mit weichen, ultraschallgeschnittenen Bandkanten für höchsten Tragekomfort und gewebtes HAKRO Looplabel am Saum.

**Material** TRIACTIVE®-Materialmix aus 52% Polyester, 38% Polyamid und 10% Elasthan **Eigenschaft** pflegeleicht, atmungsaktiv **Ausrüstung** antipilling, klettbandresistent, geruchshemmend **Veredelungsempfehlung** Transferdruck, Stickerei

♀

**NO. 207**
Regular Fit

**005** schwarz
**002** rot
**028** anthrazit
**034** tinte

♂

**NO. 807**
Regular Fit

**005** schwarz
**002** rot
**028** anthrazit
**034** tinte

# NO. 263
# NO. 863

230 g/m²

XS-3XL

30 °C

## NO. 263 / HAKRO DAMEN KAPUZEN-TECJACKE FLORIDA
## NO. 863 / HAKRO KAPUZEN-TECJACKE INDIANA

Funktionelle, atmungsaktive, sportlich geschnittene Kapuzenjacke mit Raglanärmeln, angeschnittener, weitenverstellbarer Kapuze mit Tunnelkordelzug und Stoppern, hochwertigem Frontreißverschluss mit Reißverschluss-Garage und Einschubtaschen mit Click-down-Reißverschlüssen. Alle Reißverschlüsse von YKK®. Hergestellt aus leichtem, dehnfähigem und angenehm weichem 2-Lagen-Softshell-Material für exzellente Bewegungsfreiheit. Gewebtes HAKRO Necklabel aus hochwertigem Kettsatin mit weichen, ultraschallgeschnittenen Bandkanten für höchsten Tragekomfort und gewebtes HAKRO Flaglabel an der linken Seitennaht.

**Material** Interlock-2-Lagen-Softshell aus 100 % Polyester **Eigenschaft** atmungsaktiv **Veredelungsempfehlung** Transferdruck, Stickerei

♀

**NO. 263**
Regular Fit

**328** anthrazit meliert
**330** tinte meliert
**005** schwarz
**034** tinte

♂

**NO. 863**
Regular Fit

**328** anthrazit meliert
**330** tinte meliert
**005** schwarz
**034** tinte

# NO. 267
# NO. 867

55 g/m²

XS-3XL

30 °C

## NO. 267 / HAKRO DAMEN ULTRALIGHT-JACKE ECO
## NO. 867 / HAKRO ULTRALIGHT-JACKE ECO

Superleichte, atmungsaktive, wasser- und windabweisende Jacke mit weitenverstellbarer Kapuze, elastischem Einfassband an Ärmelbündchen und Saum, seitlichen Reißverschlusstaschen, hochwertigem Frontreißverschluss mit Windschutzpatte und Aufhängeband. Alle Reißverschlüsse sind Ton-in-Ton und von YKK®. Die HAKRO Ultralight-Jacke Eco ist klein zusammenfaltbar und kann in dem mitgelieferten Transport- und Aufbewahrungsbeutel verstaut werden. Hergestellt aus leichtem, atmungsaktivem Micro-Ripstop aus 100 % recycelter Kunstfaser. Gedrucktes HAKRO Necklabel für höchsten Tragekomfort und gewebtes HAKRO Flaglabel an der linken Seitennaht.

**Ihr besonderer Vorteil:** Der mitgelieferte Transport- und Aufbewahrungsbeutel kann individuell veredelt werden.

**Material** Micro-Ripstop aus 100% recyceltem Polyester **Eigenschaft** atmungsaktiv, wasserabweisend **Veredelungsempfehlung** Siebdruck, Transferdruck, Stickerei

♀

**NO. 267**
Regular Fit

**005** schwarz | **010** royalblau | **029** kellygrün | **034** tinte

♂

**NO. 867**
Regular Fit

**005** schwarz | **010** royalblau | **029** kellygrün | **034** tinte



OEKO-TEX®
STANDARD 100
03.0.3613 HOHENSTEIN HTTI

# NO. 262
# NO. 862

110 g/m²

XS-3XL

30 °C

## NO. 262 HAKRO DAMEN REGENJACKE COLORADO
## NO. 862 HAKRO REGENJACKE CONNECTICUT

Leichte, funktionelle, Regenjacke mit wasser- und winddichtem Obermaterial sowie getapten Nähten, klimaregulierendem Netz-Innenfutter, angenehm weichem Fleece an der Krageninnenseite, einer im Kragen integrierbaren und weitenverstellbaren Kapuze, verschließbarer Brustinnentasche, hochwertigem Frontreißverschluss mit doppelter Windstop-Patte und Außentaschen mit Reißverschluss. Alle Reißverschlüsse von YKK®. Der Saumabschluss mit verlängertem, abgerundetem Rückenteil ist mit einem Tunnelkordelzug mit Stoppern in der Weite verstellbar, weitenverstellbare Ärmelbündchen mit Klettband zum stufenlosen Regulieren und Reflexapplikationen für verbesserte Sichtbarkeit. Hergestellt aus strapazierfähigem, wasser- und winddichtem, atmungsaktivem Obermaterial aus 2-Lagen-Laminat mit TRIACTIVE®PRO-Technologie für maximale und zuverlässige Wasserdichtigkeit. Gewebtes HAKRO Necklabel aus hochwertigem Kettsatin mit weichen, ultraschallgeschnittenen Bandkanten für höchsten Tragekomfort und gewebtes HAKRO Flaglabel an der linken Seitennaht.

**Ihr besonderer Vorteil:** Ein verdeckter Reißverschluss im inneren Rückenteil (Revisionsöffnung) ermöglicht das einfache und individuelle Veredeln der Jacke.

**Material** TRIACTIVE®PRO, 2-Lagen-Laminat aus feinem Gewebe aus 100 % Polyester und Netz-Innenfutter aus 100 % Polyester **Eigenschaft** wasserdicht (Obermaterial mit Wassersäule: 3.000 mm), atmungsaktiv (Atmungsaktivität 3.000 g/m²/24 h) **Veredelungsempfehlung** Transferdruck, Stickerei

♀ **NO. 262**
Regular Fit

| 005 | 001 | 027 | 002 | 028 | 040 | 010 | 034 |
|---|---|---|---|---|---|---|---|
| schwarz | weiß | orange | rot | anthrazit | kiwi | royalblau | tinte |

♂ **NO. 862**
Regular Fit

| 005 | 001 | 027 | 002 | 028 | 040 | 010 | 034 |
|---|---|---|---|---|---|---|---|
| schwarz | weiß | orange | rot | anthrazit | kiwi | royalblau | tinte |

# NO. 254
# NO. 854

170 g/m²

XS-6XL

30 °C

## NO. 254 / HAKRO DAMEN LIGHT-SOFTSHELLWESTE SARINA
## NO. 854 / HAKRO LIGHT-SOFTSHELLWESTE EDMONTON

Leichte, atmungsaktive, strapazierfähige Softshellweste mit wasser- und winddichtem Softshell-Obermaterial, hochwertigem Zwei-Wege-Frontreißverschluss mit innenliegender Windstop-Patte, Reißverschluss-Garage und Reflexpaspel, seitlichen Reißverschlusstaschen mit Reflexapplikation und reflektierender Druckgrafik am verlängerten, abgerundeten Rückenteil, weitenverstellbarem Saumabschluss mit Tunnelkordelzug und Stoppern. Alle Click-down-Reißverschlüsse von YKK®. HAKRO Damen Light-Softshellweste Sarina mit Teilungsnähten auf Vorder- und Rückenteil für perfekte Passform. Hergestellt aus leichtem, dehnfähigem Softshell-Material für exzellente Bewegungsfreiheit aus Interlock-2-Lagen-Laminat mit TRIACTIVE®PRO-Technologie. Gedrucktes HAKRO Necklabel für höchsten Tragekomfort und gewebtes HAKRO Flaglabel.

**Material** TRIACTIVE®PRO, Softshell aus Interlock-2-Lagen-Laminat aus 100 % Polyester **Eigenschaft** wasserdicht (Obermaterial mit Wassersäule: 5.000 mm), atmungsaktiv (Atmungsaktivität 5.000 g/m²/24 h) **Veredelungsempfehlung** Transferdruck, Stickerei

♀

**NO. 254**
Regular Fit

**005** schwarz

**027** orange

**002** rot

**028** anthrazit

**029** kellygrün

**040** kiwi

**010** royalblau

**034** tinte

♂

**NO. 854**
Regular Fit

**005** schwarz

**027** orange

**002** rot

**028** anthrazit

**029** kellygrün

**040** kiwi

**010** royalblau

**034** tinte

# NO. 256
# NO. 856

170 g/m²

XS-6XL

30 °C

## NO. 256 / HAKRO DAMEN LIGHT-SOFTSHELLJACKE SIDNEY
## NO. 856 / HAKRO LIGHT-SOFTSHELLJACKE BRANTFORD

Leichte, atmungsaktive, strapazierfähige Softshelljacke mit wasser- und winddichtem Softshell-Obermaterial, elastischen Ärmelbündchen mit Daumenschlaufe, verschweißter Reißverschlusstasche am linken Ärmel und seitlichen Reißverschlusstaschen mit Reflexapplikation, hochwertigem Zwei-Wege-Frontreißverschluss mit innenliegender Windstop-Patte, Reißverschluss-Garage und Reflexpaspel, reflektierender Druckgrafik am verlängerten, abgerundeten Rückenteil, weitenverstellbarem Saumabschluss mit Tunnelkordelzug und Stoppern. Alle Click-down-Reißverschlüsse von YKK®. HAKRO Damen Light-Softshelljacke Sidney mit Teilungsnähten auf Vorder- und Rückenteil für perfekte Passform. Hergestellt aus leichtem, dehnfähigem Softshell-Material für exzellente Bewegungsfreiheit aus Interlock-2-Lagen-Laminat mit TRIACTIVE® PRO-Technologie. Gedrucktes HAKRO Necklabel für höchsten Tragekomfort und gewebtes HAKRO Flaglabel.

**Material** TRIACTIVE®PRO, Softshell aus Interlock-2-Lagen-Laminat aus 100 % Polyester **Eigenschaft** wasserdicht (Obermaterial mit Wassersäule: 5.000 mm), atmungsaktiv (Atmungsaktivität 5.000 g/m²/24 h)
**Veredelungsempfehlung** Transferdruck, Stickerei

♀

**NO. 256**
Regular Fit

**005** schwarz

**027** orange

**002** rot

**028** anthrazit

**029** kellygrün

**040** kiwi

**010** royalblau

**034** tinte

♂

**NO. 856**
Regular Fit

**005** schwarz

**027** orange

**002** rot

**028** anthrazit

**029** kellygrün

**040** kiwi

**010** royalblau

**034** tinte

# NO. 248
# NO. 848

260 g/m²

XS-6XL

30 °C

## NO. 248 / HAKRO DAMEN SOFTSHELLJACKE ALBERTA
## NO. 848 / HAKRO SOFTSHELLJACKE ONTARIO

Wärmende, atmungsaktive, strapazierfähige Softshelljacke mit wasser- und winddichtem Softshell-Obermaterial, abnehmbarer Kapuze, weitenverstellbarem Saumabschluss mit Tunnelkordelzug und Stoppern, verlängertem, abgerundetem Rückenteil, leichtem Microfleece an der Innenseite, Klettbändern an den Ärmelabschlüssen zum stufenlosen Regulieren, hochwertigem Zwei-Wege-Frontreißverschluss mit innenliegender Windstop-Patte und Reißverschluss-Garage, Reißverschlusstasche am linken Ärmel und seitlichen Reißverschlusstaschen. Alle Reißverschlüsse von YKK®. Hergestellt aus dehnfähigem Softshell-Material für exzellente Bewegungsfreiheit aus Interlock-3-Lagen-Laminat mit TRIACTIVE® PRO-Technologie. Gewebtes HAKRO Necklabel aus hochwertigem Kettsatin mit weichen, ultraschallgeschnittenen Bandkanten für höchsten Tragekomfort und gewebtes HAKRO Flaglabel an der linken Seitennaht.

**Material** TRIACTIVE®PRO, Softshell aus Interlock-3-Lagen-Laminat aus 100 % Polyester **Eigenschaft** wasserdicht (Obermaterial mit Wassersäule: 5.000 mm), atmungsaktiv (Atmungsaktivität 5.000 g/m²/24 h) **Veredelungsempfehlung** Transferdruck, Stickerei

♀ **NO. 248**
Regular Fit

**005** schwarz · **027** orange · **002** rot · **028** anthrazit · **029** kellygrün · **040** kiwi · **010** royalblau



**034** tinte

♂ **NO. 848**
Regular Fit

**005** schwarz · **027** orange · **002** rot · **028** anthrazit · **029** kellygrün · **040** kiwi · **010** royalblau



**034** tinte

# NO. 264
# NO. 864

XS-3XL

30 °C

## NO. 264 / HAKRO DAMEN HYBRIDWESTE ALABAMA
## NO. 864 / HAKRO HYBRIDWESTE ARIZONA

Leichte, wasserabweisende und atmungsaktive Hybridweste mit kontrastfarbigen Einsätzen an den Seiten, Schultern und am Kragen, hochwertigem Zwei-Wege-Frontreißverschluss mit innenliegender Windstop-Patte und Reißverschluss-Garage, Einschubtaschen mit Reißverschlüssen. Alle Reißverschlüsse von YKK®. Saumabschluss mit verlängertem, abgerundetem Rückenteil und Reflexapplikation für bessere Sichtbarkeit. Weitenverstellbarer Saumabschluss mit Tunnelkordelzug und Stoppern. Hergestellt aus einem Materialmix aus atmungsaktivem Micro-Ripstop mit Wattierung aus pflegeleichten Kunstfasern und Einsätzen aus dehnfähigem Softshell-Material. Gewebtes HAKRO Necklabel aus hochwertigem Kettsatin mit weichen, ultraschallgeschnittenen Bandkanten für höchsten Tragekomfort.

**Ihr besonderer Vorteil**: Ein verdeckter Reißverschluss im inneren Rückenteil (Revisionsöffnung) ermöglicht das einfache und individuelle Veredeln der Weste.

**Material** Kombination aus Micro-Ripstop aus 100% Polyamid und Softshell aus 95% Polyester und 5% Elasthan, Wattierung aus 100% Polyester
**Eigenschaft** wasserabweisend, atmungsaktiv **Veredelungsempfehlung** Transferdruck, Stickerei



♀

**NO. 264**
Regular Fit

**005**
schwarz



**034**
tinte

♂

**NO. 864**
Regular Fit

**005**
schwarz

**034**
tinte

# NO. 265
# NO. 865

XS-3XL

30 °C

## NO. 265 / HAKRO DAMEN HYBRIDJACKE MARYLAND
## NO. 865 / HAKRO HYBRIDJACKE MAINE

Leichte, wasserabweisende und atmungsaktive Hybridjacke mit kontrastfarbigen Raglanärmeln, Einsätzen an den Seiten, Schultern und am Kragen, hochwertigem Zwei-Wege-Frontreißverschluss mit innenliegender Windstop-Patte und Reißverschluss-Garage, Einschubtaschen mit Reißverschlüssen. Alle Reißverschlüsse von YKK®. Saumabschluss mit verlängertem, abgerundetem Rückenteil und Reflexapplikation für bessere Sichtbarkeit. Weitenverstellbarer Saumabschluss mit Tunnelkordelzug und Stoppern. Hergestellt aus einem Materialmix aus atmungsaktivem Micro-Ripstop mit Wattierung aus pflegeleichten Kunstfasern und Einsätzen aus dehnfähigem Softshell-Material. Gewebtes HAKRO Necklabel aus hochwertigem Kettsatin mit weichen, ultraschallgeschnittenen Bandkanten für höchsten Tragekomfort.

**Ihr besonderer Vorteil:** Ein verdeckter Reißverschluss im inneren Rückenteil (Revisionsöffnung) ermöglicht das einfache und individuelle Veredeln der Jacke.

**Material** Kombination aus Micro-Ripstop aus 100 % Polyamid und Softshell aus 95 % Polyester und 5 % Elasthan, Wattierung aus 100 % Polyester
**Eigenschaft** wasserabweisend, atmungsaktiv **Veredelungsempfehlung** Transferdruck, Stickerei



♀

**NO. 265**
Regular Fit

**005**
schwarz

**034**
tinte

♂

**NO. 865**
Regular Fit

**005**
schwarz

**034**
tinte

# NO. 242
# NO. 842

XS-3XL

30 °C

## NO. 242 / HAKRO DAMEN BODYWARMER WINNIPEG
## NO. 842 / HAKRO BODYWARMER HAMILTON

Bodywarmer mit hochwertigem Zwei-Wege-Frontreißverschluss mit innenliegender Windstop-Patte, Reißverschluss-Garage und reflektierendem Reißverschlussanhänger, weitenregulierbarem Saumabschluss mit Tunnelkordelzug und Stoppern, verlängertem, abgerundetem Rückenteil, Krageninnenseite und Armloch mit weichen, elastischen Strickbündchen, Innentasche und seitlichen Einschubtaschen mit Reißverschluss. Alle Reißverschlüsse von YKK®. Hergestellt aus atmungsaktivem, strapazierfähigem Gewebe mit Wattierung aus wärmender, pflegeleichter Kunstfaser. Gewebtes HAKRO Necklabel aus hochwertigem Kettsatin mit weichen, ultraschallgeschnittenen Bandkanten für höchsten Tragekomfort und gewebtes HAKRO Flaglabel an der linken Seitennaht.

**Ihr besonderer Vorteil:** Ein verdeckter Reißverschluss im inneren Rückenteil (Revisionsöffnung) ermöglicht das einfache und individuelle Veredeln des Bodywarmers.

**Material** Gewebe und Wattierung aus 100 % Polyester **Veredelungsempfehlung** Stickerei



♀

**NO. 242**
Regular Fit

**005**
schwarz

**034**
tinte

♂

**NO. 842**
Regular Fit

**005**
schwarz

**034**
tinte

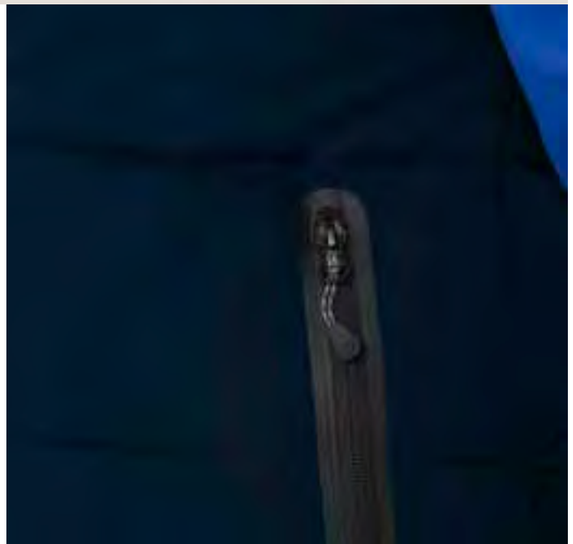

OEKO-TEX® STANDARD 100

# NO. 251
# NO. 851

passend zu
**NO. 250 & 850**

XS-3XL

30 °C

## NO. 251 / HAKRO DAMEN LOFTJACKE REGINA
## NO. 851 / HAKRO LOFTJACKE BARRIE

**(beide Modelle mit HAKRO ZIP-IN-SYSTEM)**

Wärmende Isolationsjacke mit elastischen Ärmelabschlüssen, hochwertigem Frontreißverschluss mit Reißverschlussanhänger, funktioneller Innentasche und seitlichen Einschubtaschen mit Reißverschluss. Alle Reißverschlüsse von YKK®. HAKRO Loftjacke Barrie zusätzlich mit weitenverstellbarem Saumabschluss mit Tunnelkordelzug und Stoppern. Hergestellt aus atmungsaktivem Micro-Ripstop-Außenmaterial mit Wattierung aus wärmender, pflegeleichter Kunstfaser. Gewebtes HAKRO Necklabel aus hochwertigem Kettsatin mit weichen, ultraschallgeschnittenen Bandkanten für höchsten Tragekomfort und gewebtes HAKRO Flaglabel an der linken Seitennaht.

**Ihr besonderer Vorteil:** Ein verdeckter Reißverschluss im inneren Rückenteil (Revisionsöffnung) ermöglicht das einfache und individuelle Veredeln der Jacke. Die Loftjacke kann durch das HAKRO ZIP-IN-SYSTEM mit der HAKRO Damen Activejacke Fernie oder der HAKRO Activejacke Houston zu einer wetterfesten und atmungsaktiven 3-in-1-Kombijacke verbunden werden.

**Material** Micro-Ripstop und Wattierung aus 100 % Polyester **Eigenschaft** atmungsaktiv, HAKRO ZIP-IN-SYSTEM **Veredelungsempfehlung** Transferdruck, Stickerei

♀ **NO. 251**
Regular Fit

**005** schwarz · **027** orange · **002** rot · **028** anthrazit · **040** kiwi · **010** royalblau · **034** tinte

♂ **NO. 851**
Regular Fit

**005** schwarz · **027** orange · **002** rot · **028** anthrazit · **040** kiwi · **010** royalblau · **034** tinte

# HAKRO ZIP-IN-SYSTEM

## FÜR DRUNTER UND DRÜBER – DAS HAKRO ZIP-IN-SYSTEM

### NO. 250 & 850 HAKRO ACTIVEJACKEN: FERNIE & HOUSTON
### NO. 251 & 851 HAKRO LOFTJACKEN: REGINA & BARRIE

Ganz gleich, ob es Bindfäden regnet, der Wind um die Ecke pfeift oder Väterchen Frost Einzug hält: Im Laufe eines Jahres geht es wettertechnisch gerne mal drunter und drüber. Umso mehr freuen wir uns über das wunderbare **HAKRO ZIP-IN-SYSTEM**. Dank des ausgeklügelten Designs und der hochwertigen YKK®-Reißverschlüsse lassen sich unsere Activejacken mit einer Loftjacke im Handumdrehen zu einer praktischen 3-in-1-Kombijacke verbinden. Wasserdicht, winddicht, wärmend – so begleiten Sie unsere Funktionsjacken durch das ganze HAKRO Jahr.

## FARBENFROHE INDIVIDUALITÄT
## NO. 960 / HAKRO 9 FABELHAFTE FREUNDE

Einfach die mitgelieferten, reflektierenden Reißverschlussanhänger gegen die fabelhaften Freunde in Ihrer Wunschfarbe austauschen und die Jacke oder Weste auf die eigene Corporate Identity abstimmen.
**Siehe Seite 297.**

OEKO-TEX®
STANDARD 100
03.0.3613 HOHENSTEIN HTTI

# NO. 250
# NO. 850

passend zu
**NO. 251 & 851**

180 g/m²

XS-3XL

30 °C

## NO. 250 / HAKRO DAMEN ACTIVEJACKE FERNIE
## NO. 850 / HAKRO ACTIVEJACKE HOUSTON

**(beide Modelle mit HAKRO ZIP-IN-SYSTEM)**

Kombijacke aus atmungsaktivem, wasser- und winddichtem Obermaterial mit getapten Nähten, abnehmbarer und regulierbarer Kapuze mit Schild, verlängertem, abgerundetem Rückenteil, hochwertigem Zwei-Wege-Frontreißverschluss mit Windstop-Patte und Reißverschluss-Garage, wasserdichten Reißverschlüssen an den Taschen und Reißverschlussärmeltasche. Alle Reißverschlüsse von YKK®. Weitenverstellbarer Saumabschluss mit Tunnelkordelzg und Stoppern, weitenverstellbare Ärmelbündchen mit Klettband zum stufenlosen Regulieren. Hergestellt aus strapazierfähigem Obermaterial aus 2,5-Lagen-Laminat mit TRIACTIVE® Pro-Technologie für maximale und zuverlässige Wasser- und Winddichtigkeit. Gewebtes HAKRO Necklabel aus hochwertigem Kettsatin mit weichen, ultraschallgeschnittenen Bandkanten für höchsten Tragekomfort und gewebtes HAKRO Flaglabel an der linken Seitennaht.

**Ihr besonderer Vorteil:** Die Activejacke kann durch das HAKRO ZIP-IN-SYSTEM mit einer Loftjacke zu einer wärmenden 2-in-1-Kombijacke verbunden werden.

**Material** TRIACTIVE®PRO, 2,5-Lagen-Laminat aus feinem Twill-Gewebe aus 100% Polyester **Eigenschaft** wasserdicht (Obermaterial mit Wassersäule 5.000 mm), atmungsaktiv (Atmungsaktivität: 5.000 g/m²/24h), HAKRO ZIP-IN-SYSTEM **Veredelungsempfehlung** Transferdruck, Stickerei

♀

**NO. 250**
Regular Fit

**005** schwarz · **001** weiß · **002** rot · **315** dunkelgrau meliert · **028** anthrazit · **010** royalblau · **034** tinte

♂

**NO. 850**
Regular Fit

**005** schwarz · **001** weiß · **002** rot · **315** dunkelgrau meliert · **028** anthrazit · **010** royalblau · **034** tinte

# NO. 253
# NO. 853

150 g/m² Außenjacke
260 g/m² Innenjacke

XS-3XL

30 °C

## NO. 253 / HAKRO DAMEN ACTIVEJACKE ASPEN
## NO. 853 / HAKRO ACTIVEJACKE BOSTON

Kombijacke aus atmungsaktivem, wasser- und winddichtem Obermaterial mit getapten Nähten, abnehmbarer und regulierbarer Kapuze mit Schild, verlängertem, abgerundetem Rückenteil, hochwertigem Zwei-Wege-Frontreißverschluss mit Windstop-Patte und Reißverschluss-Garage, wasserdichten Reißverschlüssen an den Taschen und Reißverschlussärmeltasche. Alle Reißverschlüsse von YKK®. Weitenverstellbarer Saumabschluss mit Tunnelkordelzg und Stoppern, weitenverstellbare Ärmelbündchen mit Klettband zum stufenlosen Regulieren. Hergestellt aus strapazierfähigem Obermaterial aus 2,5-Lagen-Laminat mit TRIACTIVE® Pro-Technologie für maximale und zuverlässige Wasser- und Winddichtigkeit. Gewebtes HAKRO Necklabel aus hochwertigem Kettsatin mit weichen, ultraschallgeschnittenen Bandkanten für höchsten Tragekomfort und gewebtes HAKRO Flaglabel an der linken Seitennaht.

**Ihr besonderer Vorteil:** Ein verdeckter Reißverschluss im inneren Rückenteil (Revisionsöffnung) ermöglicht das einfache und individuelle Veredeln der Jacke.

**Material** Außenjacke aus TRIACTIVE®PRO, 2-Lagen-Laminat aus feinem Twill-Gewebe und Innenfutter aus 100 % Polyester; Innenjacke aus Microfleece aus 100 % Polyester **Eigenschaft** wasserdicht (Obermaterial mit Wassersäule: 8.000 mm), atmungsaktiv (Atmungsaktivität 8.000 g/m²/24 h) **Ausrüstung** Innenjacke anti-pilling **Veredelungsempfehlung** Transferdruck, Stickerei



♀
**NO. 253**
Regular Fit

**005** schwarz | **002** rot | **034** tinte

♂
**NO. 853**
Regular Fit

**005** schwarz | **002** rot | **034** tinte

# NO. 266
# NO. 866

XS-3XL

30 °C

## NO. 266 / HAKRO DAMEN THERMOJACKE OHIO
## NO. 866 / HAKRO THERMOJACKE OKLAHOMA

Wärmende und funktionelle Thermojacke mit wasserdichtem Obermaterial, dicker Wattierung, verlängertem, abgerundetem Rückenteil, weichem Fleece-Innenfutter für optimale Wärmeisolation und Wärmerückhalt. Mit abnehmbarer, gefütterter Kapuze, hochwertigem Zwei-Wege-Frontreißverschluss mit Windstop-Patte und Reißverschluss-Garage, Innen- und Außentasche mit Reißverschluss. Alle Reißverschlüsse von YKK®. Ärmelabschlüsse mit zusätzlichen elastischen Schlauchbündchen mit Daumenschlaufe sowie seitlicher Reflexapplikation für verbesserte Sichtbarkeit. Thermojacke Oklahoma mit weitenverstellbarem Saumabschluss mit Tunnelkordelzug und Stoppern. Hergestellt aus TRIACTIVE®PRO, einem strapazierfähigem Ripstop-Gewebe und dehnfähigem Softshell-Material. Gewebtes HAKRO Necklabel aus hochwertigem Kettsatin mit weichen, ultraschallgeschnittenen Bandkanten für höchsten Tragekomfort und gewebtes HAKRO Flaglabel an der linken Seitennaht.

**Ihr besonderer Vorteil:** Ein verdeckter Reißverschluss im inneren Rückenteil (Revisionsöffnung) ermöglicht das einfache und individuelle Veredeln der Jacke.

**Material** TRIACTIVE®PRO, Kombination aus Ripstop aus 100 % Polyamid und Softshell aus 95 % Polyester und 5 % Elasthan, Wattierung und Fleece-Innenfutter aus 100% Polyester **Eigenschaft** wasserdicht (Obermaterial mit Wassersäule 5.000 mm), atmungsaktiv (Atmungsaktivität: 5.000 g/m²/24 h) **Veredelungsempfehlung** Transferdruck, Stickerei

♀

**NO. 266**
Regular Fit

**005**
schwarz



**034**
tinte

♂

**NO. 866**
Regular Fit

**005**
schwarz



**034**
tinte

Beinkleider in Bestform! Ob im Job,
beim Sport, zu Hause oder unterwegs –
unsere Hosen sehen nicht nur klasse aus,
sie sind auch so unglaublich bequem,
dass sie fast von alleine laufen.

# HOSEN

# NO. 720

250 g/m² farbig
290 g/m² weiß

2XS-3XL

40 °C farbig
60 °C weiß

## NO. 720 / HAKRO DAMEN 7/8-HOSE STRETCH

Sportliche, körpernah geschnittene 7/8-Stretch-Hose in Chino-Optik für Damen, mit zwei Eingrifftaschen, zwei optisch angedeuteten Paspelgesäßtaschen und optisch angedeutetem Hosenschlitz. Elastischer Hosenbund mit zwei Kontraststreifen. Hergestellt aus weichem, vorgewaschenem, strapazierfähigem und elastischem Baumwoll-Twill mit LYCRA®. Gestickter HAKRO Dot Ton-in-Ton unterhalb der linken Eingrifftasche und gewebtes HAKRO Label aus hochwertigem Kettsatin mit weichen, ultraschallgeschnittenen Bandkanten am inneren Bund.

**Material** Twill aus 98% Baumwolle und 2% Elasthan (weiß: Twill aus 43% Baumwolle, 33% Viskose, 21% Polyester und 3% Elasthan)
**Ausrüstung** einlaufvorbehandelt **Eigenschaft** pflegeleicht
**Veredelungsempfehlung** Stickerei

**NO. 720**
Body Fit

**005** schwarz
**001** weiß
**034** tinte
**080** khaki

# NO. 721

250 g/m² farbig
290 g/m² weiß

2XS-3XL

40 °C farbig
60 °C weiß

## NO. 721 / HAKRO CHINOHOSE STRETCH

Sportlich leger geschnittene Stretch-Chinohose mit zwei Eingrifftaschen, zwei Paspelgesäßtaschen mit Knopf, Gürtelschlaufen und Reißverschluss von YKK®. Elastischer Hosenbund und extra haltbar angenähte Knöpfe in Horn-Optik mit gelasertem HAKRO Schriftzug. Die Seitennähte am Saumende sind mit Futterstoff gepaspelt, so dass die Hose auch gekrempelt getragen werden kann. Hergestellt aus weichem, vorgewaschenem, strapazierfähigem und elastischem Baumwoll-Twill mit LYCRA®. Gestickter HAKRO Dot Ton-in-Ton unter der linken Eingrifftasche, „HÄLT. SEIT 1969"-Stickerei am Reißverschlussuntertritt und gewebtes HAKRO Label aus hochwertigem Kettsatin mit weichen, ultraschallgeschnittenen Bandkanten am inneren Bund.

**Material** Twill aus 98 % Baumwolle und 2 % Elasthan (weiß: Twill aus 43% Baumwolle, 33% Viskose, 21% Polyester und 3% Elasthan)
**Ausrüstung** einlaufvorbehandelt **Eigenschaft** pflegeleicht
**Veredelungsempfehlung** Stickerei

♂

**NO. 721**
Regular Fit

**005**
schwarz

**001**
weiß

**034**
tinte

**080**
khaki

# NO. 727
# NO. 728

160 g/m² Obermaterial
210 g/m² Ripstop-Einsätze

2XS-3XL

40 °C

## NO. 727 / HAKRO DAMEN ACTIVESHORTS
## NO. 728 / HAKRO ACTIVESHORTS

Sportlich leger geschnittene Arbeits- und Freizeitshorts mit verdeckt eingearbeitetem Druckknopf, dehnbarem Hosenbund mit Kordel zur individuellen Weitenregulierung, Reißverschluss und Gürtelschlaufen. Zwei Einschubtaschen und zwei Gesäßtaschen mit verdecktem Reißverschluss, einer Reißverschlusstasche mit Reißverschluss-Garage und Reflexapplikation und einer aufwendig gearbeiteten Cargotasche mit eingearbeitetem Reflexband. Hergestellt aus elastischem, strapazierfähigem und atmungsaktivem 4-Wege-Stretch Softshell-Material, für exzellente Bewegungsfreiheit. Verstärkte Einsätze an Knie, Innenbein und Gesäß aus Ripstop-Material, Safety-Riegel in Kontrastfarbe anthrazit. Alle Reißverschlüsse von YKK®. Ton-in-Ton eingewebtes HAKRO HÄLT.-Logo im dehnbaren Hosenbund, gewebtes HAKRO Label aus hochwertigem Kettsatin mit weichen, ultraschall-geschnittenen Bandkanten für höchsten Tragekomfort am Innenbund.

**Material** Obermaterial aus 92% Polyamid und 8% Elasthan, Ripstop-Einsätze aus 72% Polyamid, 20% Polyester und 8% Elasthan
**Eigenschaft** atmungsaktiv **Veredelungsempfehlung** Transferdruck, Stickerei

♀ **NO. 727**
Regular Fit

**005** schwarz | **034** tinte | **080** khaki

♂ **NO. 728**
Regular Fit

**005** schwarz | **034** tinte | **080** khaki

# NO. 723
# NO. 724

160 g/m² Obermaterial
210 g/m² Ripstop-Einsätze

2XS-3XL

40 °C

## NO. 723 / HAKRO DAMEN ACTIVEHOSE
## NO. 724 / HAKRO ACTIVEHOSE

Sportlich leger geschnittene Arbeits- und Freizeithose mit verdeckt eingearbeitetem Druckknopf, dehnbarem Hosenbund mit Kordel zur individuellen Weitenregulierung, Reißverschluss und Gürtelschlaufen. Zwei Einschubtaschen und zwei Gesäßtaschen mit verdecktem Reißverschluss, einer Reißverschlusstasche mit Reißverschluss-Garage und Reflexapplikation und einer aufwendig gearbeiteten Cargotasche mit eingearbeitetem Reflexband. Beinabschlüsse mit Reißverschlüssen und Kellerfalte in der Seitennaht. Hergestellt aus elastischem, strapazierfähigem und atmungsaktivem 4-Wege-Stretch Softshell-Material, für exzellente Bewegungsfreiheit. Verstärkte Einsätze an Knie, Innenbein und Gesäß aus Ripstop-Material. Alle Reißverschlüsse von YKK®. Ton-in-Ton eingewebtes HAKRO HÄLT.-Logo im dehnbaren Hosenbund, gewebtes HAKRO Label aus hochwertigem Kettsatin mit weichen, ultraschallgeschnittenen Bandkanten für höchsten Tragekomfort am Innenbund.

**Material** Obermaterial aus 92% Polyamid und 8% Elasthan, Ripstop-Einsätze aus 72% Polyamid, 20% Polyester und 8% Elasthan
**Eigenschaft** atmungsaktiv **Veredelungsempfehlung** Transferdruck, Stickerei

♀

**NO. 723**
Regular Fit

**005**
schwarz

**034**
tinte

**080**
khaki

♂

**NO. 724**
Regular Fit

**005**
schwarz

**034**
tinte

**080**
khaki

# NO. 770
# NO. 780

240 g/m² (NO. 770)
300 g/m² (NO. 780)

XS-3XL

40 °C (NO. 770)
60 °C (NO. 780)

## NO. 770 / HAKRO DAMEN JOGGINGHOSE
## NO. 780 / HAKRO JOGGINGHOSE

Sportlich leger geschnittene Jogginghose mit weitenverstellbarem Bund mit Kordelzug, seitlichen Eingrifftaschen, Beinabschluss mit elastischen Bündchen mit LYCRA®-Anteil. Hergestellt aus pflegeleichter Baumwolle-Polyester-Mischung für höchste Ansprüche. Gewebtes HAKRO Label aus hochwertigem Kettsatin mit weichen, ultraschallgeschnittenen Bandkanten für höchsten Tragekomfort.

**Material Damen** Maschenware aus 80 % Baumwolle, 15 % Polyester und 5 % Elasthan (grau meliert und anthrazit meliert: 55 % Polyester, 40 % Baumwolle und 5 % Elasthan) **Material Herren** Maschenware aus 70 % Baumwolle und 30 % Polyester (grau meliert und anthrazit meliert: 50 % Baumwolle und 50 % Polyester) **Ausrüstung** einlaufvorbehandelt **Eigenschaft** pflegeleicht **Veredelungsempfehlung** Siebdruck, Transferdruck, Stickerei

♀ **NO. 770**
Regular Fit

**005** schwarz
**001** weiß
**015** grau meliert
**328** anthrazit meliert
**034** tinte

♂ **NO. 780**
Regular Fit

**005** schwarz
**001** weiß
**015** grau meliert
**328** anthrazit meliert
**034** tinte

# NO. 781

300 g/m²

2XS-3XL

60 °C

## NO. 781 / HAKRO JOGGINGSHORTS

Sportlich leger geschnittene Joggingshorts mit Einschubtaschen und weitenverstellbarem Bund mit Kordelzug. Hergestellt aus pflegeleichter Baumwolle-Polyester-Mischung für höchste Ansprüche.
Gewebtes HAKRO Label aus hochwertigem Kettsatin mit weichen, ultraschallgeschnittenen Bandkanten für höchsten Tragekomfort.

**Material** Maschenware aus 70 % Baumwolle und 30 % Polyester (grau meliert und anthrazit meliert: 50 % Baumwolle und 50 % Polyester) **Ausrüstung** einlaufvorbehandelt **Eigenschaft** pflegeleicht **Veredelungsempfehlung** Siebdruck, Transferdruck, Stickerei

**NO. 781**
Regular Fit

**005** schwarz
**001** weiß
**015** grau meliert
**328** anthrazit meliert
**034** tinte

# NO. 772
# NO. 782

240 g/m²

XS-3XL

40 °C

## NO. 772 / HAKRO DAMEN SWEATHOSE
## NO. 782 / HAKRO SWEATHOSE

Sportlich leger geschnittene Sweathose mit weitenverstellbarem Bund mit Kordelzug, Eingrifftaschen, offenem Beinabschluss ohne Bündchen und nicht angerauter Innenseite (French-Terry). Hergestellt aus pflegeleichter Baumwolle-Polyester-Mischung für höchste Ansprüche. Gewebtes HAKRO Label aus hochwertigem Kettsatin mit weichen, ultraschallgeschnittenen Bandkanten für höchsten Tragekomfort.

**Material** Maschenware aus 80% Baumwolle, 15% Polyester und 5% Elasthan (grau meliert und anthrazit meliert: 55% Polyester, 40% Baumwolle und 5% Elasthan) **Ausrüstung** einlaufvorbehandelt **Eigenschaft** pflegeleicht **Veredelungsempfehlung** Siebdruck, Transferdruck, Stickerei

♀

**NO. 772**
Regular Fit

**005** schwarz | **001** weiß | **015** grau meliert | **328** anthrazit meliert | **034** tinte

♂

**NO. 782**
Regular Fit

**005** schwarz | **001** weiß | **015** grau meliert | **328** anthrazit meliert | **034** tinte

Spielen und toben ohne Wenn und Aber:
Unsere Klassiker für Kinder machen alles mit
und überzeugen bis ins Detail.
Zum Beispiel durch extra starke Nähte und
die „OEKO-TEX® Standard 100“-Zertifizierung.

# KIDS & SCHOOLWEAR

# NO. 210

160 g/m²

116-164

60 °C

## NO. 210 / HAKRO KINDER T-SHIRT CLASSIC

Klassisches T-Shirt für Kinder. Mit rundem Halsausschnitt, formstabilem, LYCRA®-verstärkten Bündchen und Nackenband. Hergestellt aus feinem, mittelschwerem Single-Jersey aus langstapeliger, gekämmter und ringgesponnener Baumwolle. Gewebtes HAKRO Necklabel aus hochwertigem Kettsatin mit weichen, ultraschallgeschnittenen Bandkanten für höchsten Tragekomfort und gewebtes HAKRO Flaglabel an der linken Seitennaht.

**Das besondere Extra für Kinder:** Das spezielle HAKRO Kids-Necklabel bietet auf der Rückseite die Möglichkeit, den Namen und die Telefonnummer des Eigentümers zu vermerken. So kann es z.B. auch nach dem Sport in der Schule oder im Verein zu keinen Verwechslungen kommen.

**Material** Single-Jersey aus 100 % Baumwolle **Ausrüstung** einlaufvorbehandelt **Veredelungsempfehlung** Siebdruck, Transferdruck, Stickerei

**NO. 210**
Regular Fit

**005** schwarz
**001** weiß
**035** sonne
**027** orange
**002** rot

**029** kellygrün
**041** malibublau
**010** royalblau
**034** tinte

# NO. 415

165 g/m²

116-164

40 °C

## NO. 415 / HAKRO KINDER LONGSLEEVE

Klassisches Langarm-Shirt für Kinder. Mit rundem Halsausschnitt, formstabilem, LYCRA®-verstärkten Bündchen und Nackenband. Hergestellt aus gebrushtem, mittelschwerem Single-Jersey aus langstapeliger, gekämmter und ringgesponnener Baumwolle. Gewebtes HAKRO Necklabel aus hochwertigem Kettsatin mit weichen, ultraschallgeschnittenen Bandkanten für höchsten Tragekomfort und gewebtes HAKRO Flaglabel an der linken Seitennaht.

**Das besondere Extra für Kinder:** Das spezielle HAKRO Kids-Necklabel bietet auf der Rückseite die Möglichkeit, den Namen und die Telefonnummer des Eigentümers zu vermerken. So kann es z. B. auch nach dem Sport in der Schule oder im Verein zu keinen Verwechslungen kommen.

**Material** Single-Jersey aus 100 % Baumwolle **Ausrüstung** einlaufvorbehandelt **Veredelungsempfehlung** Siebdruck, Transferdruck, Stickerei

**NO. 415**
Regular Fit

**005** schwarz



**002** rot



**041** malibublau



**010** royalblau



**034** tinte

# NO. 400

200 g/m²

116-164

60 °C

## NO. 400 / HAKRO KINDER POLOSHIRT CLASSIC

Hochwertiges Poloshirt für Kinder. Mit hochwertig verarbeiteter 3-Loch-Knopfleiste mit extra haltbar angenähten, bruchsicheren Ton-in-Ton-Knöpfen mit dem gelaserten HAKRO Schriftzug und Ersatzknopf. Kragennaht und Innenseite der Seitenschlitze mit kontrastfarbigem Gewebeband belegt. Hergestellt aus feinmaschigem Piqué aus langstapeliger, gekämmter und ringgesponnener Baumwolle. Gewebtes HAKRO Necklabel aus hochwertigem Kettsatin mit weichen, ultraschallgeschnittenen Bandkanten für höchsten Tragekomfort und gewebtes HAKRO Flaglabel an der linken Seitennaht.

**Das besondere Extra für Kinder:** Das spezielle HAKRO Kids-Necklabel bietet auf der Rückseite die Möglichkeit, den Namen und die Telefonnummer des Eigentümers zu vermerken. So kann es z. B. auch nach dem Sport, in der Schule oder im Verein zu keinen Verwechslungen kommen.

**Material** Piqué aus 100 % Baumwolle **Ausrüstung** einlaufvorbehandelt
**Veredelungsempfehlung** Siebdruck, Transferdruck, Stickerei

**NO. 400**
Regular Fit

**005** schwarz
**001** weiß
**035** sonne
**027** orange
**002** rot

**029** kellygrün
**041** malibublau
**010** royalblau
**034** tinte

# NO. 620

300 g/m²

116-164

60 °C

## NO. 620 / HAKRO KINDER KAPUZEN-SWEATJACKE PREMIUM

Sportive Kapuzensweatjacke für Kinder. Mit hochwertigem Frontreißverschluss von YKK®, gefütterter Kapuze, formstabilen Rippstrickbündchen mit LYCRA®-Anteil, nicht angerauter Innenseite (French-Terry), Einschubtaschen und Nackenband. Hergestellt aus pflegeleichter Baumwoll-Polyester-Mischung für höchste Ansprüche. Gewebtes HAKRO Necklabel aus hochwertigem Kettsatin mit weichen, ultraschallgeschnittenen Bandkanten für höchsten Tragekomfort und gewebtes HAKRO Flaglabel an der linken Seitennaht.

**Das besondere Extra für Kinder:** Das spezielle HAKRO Kids-Necklabel bietet auf der Rückseite die Möglichkeit, den Namen und die Telefonnummer des Eigentümers zu vermerken. So kann es z.B. auch nach dem Sport in der Schule oder im Verein zu keinen Verwechslungen kommen.

**Material** Maschenware aus 70 % Baumwolle und 30 % Polyester
**Ausrüstung** einlaufvorbehandelt **Veredelungsempfehlung** Siebdruck, Transferdruck, Stickerei

**NO. 620**
Regular Fit

**005** schwarz
**002** rot
**041** malibublau
**010** royalblau
**034** tinte

# NO. 630

260 g/m²

116-164

30 °C

## NO. 630 / HAKRO KINDER SOFTSHELLJACKE NELSON

Atmungsaktive, strapazierfähige Softshelljacke für Kinder. Mit wasser- und winddichtem Softshell-Obermaterial, abnehmbarer Kapuze, weitenverstellbarem Saumabschluss mit Tunnelkordelzug und Stoppern sowie verlängertem, abgerundetem Rückenteil. Leichtes Microfleece an der Innenseite, Klettbänder an den Ärmelabschlüssen zum stufenlosen Regulieren, hochwertiger Zwei-Wege-Frontreißverschluss mit Reflexpaspel, innenliegende Windstop-Patte und Reißverschluss-Garage, seitliche Reißverschlusstaschen und reflektierende Druckgrafik am Rückenteil. Alle Reißverschlüsse von YKK®. Hergestellt aus dehnfähigem Softshell für exzellente Bewegungsfreiheit aus Interlock-3-Lagen-Laminat mit TRIACTIVE® PRO-Technologie. Gewebtes HAKRO Necklabel aus hochwertigem Kettsatin mit weichen, ultraschallgeschnittenen Bandkanten für höchsten Tragekomfort und gewebtes HAKRO Flaglabel an der linken Seitennaht.

**Das besondere Extra für Kinder:** Das spezielle HAKRO Kids-Necklabel bietet auf der Rückseite die Möglichkeit, den Namen und die Telefonnummer des Eigentümers zu vermerken. So kann es z.B. auch nach dem Sport in der Schule oder im Verein zu keinen Verwechslungen kommen.

**Material** TRIACTIVE®PRO, Softshell aus Interlock-3-Lagen-Laminat aus 100 % Polyester **Eigenschaft** wasserdicht (Obermaterial mit Wassersäule 5.000 mm), atmungsaktiv (Atmungsaktivität: 5.000 g/m²/24 h)
**Veredelungsempfehlung** Transferdruck, Stickerei

**NO. 630**
Regular Fit

**005** schwarz



**002** rot



**010** royalblau



**034** tinte

# 3 gute Gründe für etwas besonders Individuelles: **IHR TEAM, IHR STIL, IHRE MARKE.**

**Willkommen in Ihrer ganz persönlichen Corporate Fashion Welt.** Vom eigenen Etikett, individualisierten Details, bis hin zu komplett neuen, mit Ihnen gemeinsam entwickelten, Schnitten und Farben. Lassen Sie sich inspirieren vom individuellen HAKRO **Private Label** Konzept.

Kleidung so individuell wie Ihr Unternehmen.

# DER HAKRO PRIVATE LABEL SERVICE

**Ihr Unternehmen ist einzigartig. Zeigen Sie es! Mit Ihrer firmeneigenen Kollektion. Wir unterstützen Sie von A bis Z. Es ist einfacher und preiswerter als Sie vielleicht denken.**

**Es beginnt beim HAKRO Fachhändler** Ob Firma, Verein oder Kommune – eine individuelle Kollektion ist immer eine gute Investition. Sie fördert den Teamgeist und signalisiert Verbundenheit, Zusammengehörigkeit und Wertschätzung. Die Entwicklung Ihrer Private Label-Kollektion erfolgt in enger Abstimmung mit Ihrem HAKRO Fachhändler. Er berät Sie kompetent und zielführend in allen Fragen rund um Materialien, Farben, Schnitte und Veredelungen. Sobald alle Ihre Wünsche und Anforderungen geklärt sind, wird auf dieser Basis der Entwurf erstellt. Entspricht alles Ihren Vorstellungen, kalkulieren wir das Angebot für die Umsetzung Ihres Projekts.

**Der große Moment.** Sechs bis acht Wochen nach Auftragserteilung erhalten Sie die ersten Produktionsmuster in Originalqualität mit sämtlichen Verarbeitungsdetails und Veredelungen. Erst, wenn für Sie jedes noch so kleine Detail passt, starten wir die Produktion unter den strengen Kriterien des HAKRO Qualitätsmanagements. Inklusive Endkontrolle vor der Auslieferung.

**Garantierte HAKRO Qualität.** Sie profitieren in jeder Phase von unserer jahrzehntelangen Erfahrung in der Fertigung hochwertiger Textilien. Wir setzen ausschließlich auf unsere bewährten Partnerbetriebe. So stellen wir sicher, dass Ihre individuelle Kollektion nachhaltig in zertifizierter HAKRO Qualität gefertigt wird und unsere hohen Standards konsequent eingehalten werden.

**Die Alternative: Sonderanfertigungen.** Schneller und meist auch günstiger als eine komplett eigenständige Kollektion sind Sonderanfertigungen bestimmter Modelle aus unserem Bestandssortiment. Eine Sonderfarbe, ein eigenes Etikett oder eine zusätzliche Tasche lassen sich zeitnah realisieren und verleihen Ihrer Kleidung einen individuellen Touch.

## 1. Idee & Beratung

Ihr HAKRO Fachhändler unterstützt Sie bei der Entwicklung Ihrer individuellen Kollektion oder Sonderanfertigung. Er greift Ihre Ideen und Wünsche auf, berät fachkundig und zeigt Optionen und Alternativen auf.

## 2. Design & Entwicklung

Danach geht es an die konkrete Umsetzung. Gemäß Ihrem Anforderungsprofil werden maßgeschneiderte, funktionelle Lösungsvarianten entwickelt, die perfekt zu Ihrer Firma bzw. Organisation passen.

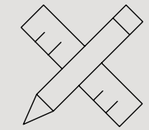

## 3. Bemusterung & Freigabe

An diesem Punkt beginnt die Arbeit. Hier wird die Kollektion bzw. die geplante Sonderanfertigung vorgefertigt und bemustert. Nach Ihrer Begutachtung und Freigabe kann die Produktion beginnen.

## 4. Produktion & Veredelung

Stoffherstellung, Veredelung und Fertigung erfolgen mit zertifizierten Partnern unter strengen Qualitätskontrollen. Garantiert nachhaltig und – wie bei HAKRO üblich – unter Einhaltung sämtlicher Standards.

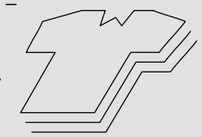

## 5. Logistik & Dienstleistung

Unser modernes Logistikzentrum stellt die termingerechte Auslieferung Ihrer Modelle sicher. Die Ware erreicht Sie pünktlich, sauber verpackt und klar gekennzeichnet.

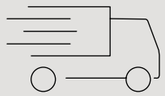

## 6. Folgeaufträge & Service

Sie brauchen Nachschub? Wir liefern zuverlässig farbkonsistent und bieten Ihnen zudem die Möglichkeit, Ihre Kollektion um zusätzliche Modelle oder weitere eigens kreierte Produkte zu erweitern.

# EINMALIG EINZIGARTIG.

## Eigene Designs

Knöpfe mit Lasergravur, besondere Reißverschlüsse, eigene Etiketten, individuelle Accessoires – kreieren Sie Ihren eigenen, unverwechselbaren Look. Es gibt viele Möglichkeiten.

## Eigene Materialien

Machen Sie den Unterschied – mit eigens für Sie entwickelten und hergestellten Materialien. Natürlich in geprüfter HAKRO Qualität gemäß unseren Standards und Anforderungen.

## Eigene Schnitte

Sie möchten Ihre Kollektion mit einem eigenen Schnitt versehen? Auch das ist bei HAKRO kein Problem. Sprechen Sie einfach Ihren Fachhändler an. Er hilft Ihnen gerne weiter.

## Eigene Farben

Bekennen Sie Farbe! Zum Beispiel mit einer Kollektion oder Sonderanfertigung in Ihrer Unternehmensfarbe. Wir sorgen für Farbechtheit und garantieren lang anhaltende Freude.

Kleine Extras, große Wirkung:
Unsere ausgesuchten Accessoires sind optische i-Tüpfelchen. Sie machen Ihren Look komplett – für einen individuellen und rundum stimmigen Auftritt.

# ACCESSOIRES

# NO. 933
# NO. 934

## NO. 933 / HAKRO SOCKEN PREMIUM
## NO. 934 / HAKRO SOCKEN PERFORMANCE

Die Premium-Socke ist eine hochwertige, handgekettelte Socke für perfekte Passform ohne Reibung mit verstärkter Ferse für eine lange Lebensdauer und kontrastfarbigem Innenbund. Die Performance-Socke ist eine funktionelle, handgekettelte Mehrzonen-Socke für perfekte Passform ohne Reibung mit verstärkter Ferse für lange Lebensdauer und frottiertem Innenfuß. Beide Modelle sind hergestellt aus einem strapazierfähigem und pflegeleichten Materialmix aus gekämmter Baumwolle mit einem Anteil von Polyamid und Elasthan.

**Material NO. 933** Strick aus 85% Baumwolle, 12% Polyamid und 3% Elasthan **Material NO. 934** Strick aus 80% Baumwolle, 11% Polyamid und 9% Elasthan **Ausrüstung** geruchshemmend

♂

**NO. 933**
Premium

S (35-38)
M (39-42)
L (43-46)

40 °C

**005** schwarz
**001** weiß
**035** sonne
**027** orange
**002** rot
**118** aubergine
**122** magenta
**119** lavendel

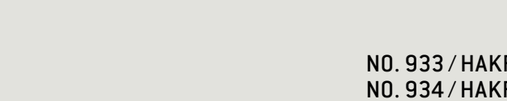

**028** anthrazit
**040** kiwi
**029** kellygrün
**010** royalblau
**034** tinte

♂

**NO. 934**
Performance

S (35-38)
M (39-42)
L (43-46)

40 °C

**005** schwarz
**001** weiß
**002** rot
**028** anthrazit
**010** royalblau
**034** tinte

# NO. 1969

Regular Fit

160 g/m²

XS-3XL

40 °C

## NO. 1969 / HAKRO T-SHIRT LOGO

Modisch geschnittenes T-Shirt mit Logodruck „HAKRO HÄLT. SEIT 1969" mit schmalem Halsbündchen und Nackenband. Hergestellt aus feinem, mittelschwerem Single-Jersey aus langstapeliger, gekämmter und ringgesponnener Baumwolle. Gewebtes HAKRO Necklabel aus hochwertigem Kettsatin mit weichen, ultraschallgeschnittenen Bandkanten für höchsten Tragekomfort und gewebtes HAKRO Flaglabel an der linken Seitennaht.

**Material** Single-Jersey aus 100 % Baumwolle
(grau meliert: 85 % Baumwolle und 15 % Viskose)

**001**
weiß

**002**
rot

**005**
schwarz

**015**
grau meliert

**034**
tinte

# NO. 960

## NO. 960 / HAKRO 9 FABELHAFTE FREUNDE

Set mit 9 reflektierenden Reißverschlussanhängern. Hergestellt aus Polyester mit beidseitig geprägtem HAKRO Dot. Einfach die mitgelieferten Reißverschlussanhänger gegen die fabelhaften Freunde in Ihrer Wunschfarbe austauschen und die Jacke oder Weste auf die eigene Corporate Identity abstimmen.

**Material** 100% Polyester, mit reflektierendem Faden
**Verpackungseinheit** 9 Stück pro Farbe

**027**
orange

**002**
rot

**040**
kiwi

**035**
sonne

**010**
royalblau

Auf den folgenden Seiten erfahren Sie allerhand Wissenswertes rund um unsere Farben, Kollektionslinien, Größen, Passformen, Qualitätsmerkmale und Zertifikate. Zudem erläutern wir alle wichtigen textilen Fachbegriffe aus der HAKRO Welt.

# INFORMATIONEN

## 55 FARBEN.

Unsere Farbtöne sind besonders leuchtstark und basieren auf exklusiv für uns entwickelten Farbrezepturen.
*HP steht für High Performance und High Performance für eine spezielle Einfärbung aus wasserunlöslichem Küpenfarbstoff. Bei uns sogar garngefärbt.*

| | | | | | |
|---|---|---|---|---|---|
| | **001**<br>weiß | | **002**<br>rot<br>Pantone 200 C<br>18-1761 TCX | | **003**<br>marine<br>Pantone 534 C<br>19-4027 TCX |
| | **005**<br>schwarz | | **007**<br>sand<br>Pantone 4675 C<br>13-1011 TCX | | **010**<br>royalblau<br>Pantone 2945 C<br>19-4056 TCX |
| | **012**<br>smaragd<br>Pantone 321 C<br>18-4930 TCX | | **015**<br>grau meliert | | **017**<br>weinrot<br>Pantone 209 C<br>19-2024 TCX |
| | **020**<br>eisblau<br>Pantone 277 C<br>15-4105 TCX | | **022**<br>schokolade<br>black 5 C<br>19-1110 TCX | | **024**<br>ash meliert |
| | **025**<br>himmelblau<br>Pantone 2120 C<br>13-3920 TCX | | **026**<br>silber<br>Pantone warm grey 1 C<br>13-0002 TCX | | **027**<br>orange<br>Pantone 1585 C<br>16-1364 TCX |
| | **028**<br>anthrazit<br>Pantone 447 C<br>19-4305 TCX | | **029**<br>kellygrün<br>Pantone 356 C<br>18-6030 TCX | | **030**<br>apfel<br>Pantone 359 C<br>14-0232 TCX |
| | **031**<br>wasabi<br>Pantone 363 C<br>17-0145 TCX | | **034**<br>tinte<br>Pantone 296 C<br>19-4020 TCX | | **035**<br>sonne<br>Pantone 123<br>14-0852 TCX |
| | **040**<br>kiwi<br>Pantone 2300 C<br>14-0452 TCX | | **041**<br>malibublau<br>Pantone 659 C<br>15-3930 TCX | | **042**<br>graphit<br>Pantone 425 C<br>19-3910 TCX |

| | | | | | |
|---|---|---|---|---|---|
| | **043**<br>titan<br>Pantone 423 C<br>17-5102 TCX | | **046**<br>petrol<br>Pantone 315 C<br>19-4535 TCX | | **059**<br>eisgrün<br>Pantone 7464 C<br>14-4809 TCX |
| | **064**<br>karbongrau<br>Pantone 426 C<br>19-4203 TCX | | **072**<br>tanne<br>Pantone 3435 C<br>19-6050 TCX | | **080**<br>khaki<br>Pantone 7535 C<br>15-6410 TCX |
| | **118**<br>aubergine<br>Pantone 262 C<br>19-3518 TCX | | **119**<br>lavendel<br>Pantone 2665 C<br>18-3950 TCX | | **121**<br>purpur<br>Pantone 7656 C<br>19-3120 TCX |
| | **122**<br>magenta<br>Pantone 7425 C<br>18-1950 TCX | | **124**<br>jeansblau<br>Pantone 7545 C<br>19-4229 TCX | | **128**<br>nougat<br>Pantone 7531 C<br>18-1015 TCX |
| | **129**<br>ultramarinblau<br>Pantone 7686 C<br>19-4050 TCX | | **135**<br>ozeanblau<br>Pantone 7451 C<br>15-3930 TCX | | **310**<br>royalblau meliert |
| | **315**<br>dunkelgrau meliert | | **317**<br>weinrot meliert | | **328**<br>anthrazit meliert |
| | **329**<br>marine meliert | | **330**<br>tinte meliert | | **372**<br>tanne meliert |
| | **401**<br>hp weiss | | **405**<br>hp schwarz | | **417**<br>hp weinrot<br>Pantone 1955 U<br>18-1631 TCX |
| | **420**<br>hp eisblau<br>Pantone 283 U<br>14-4122 TCX | | **428**<br>hp anthrazit<br>Pantone Cool Gray 10 U<br>17-3914 TCX | | **429**<br>hp ultramarinblau<br>Pantone 288 U<br>19-4048 TCX |
| | **434**<br>hp tinte<br>Pantone 2767 U<br>17-3926 TCX | | **443**<br>hp titan<br>Pantone 429 U<br>15-4305 TCX | | **459**<br>hp eisgrün<br>Pantone 7464 U<br>13-4909 TCX |
| | **472**<br>hp tanne<br>Pantone 3435 U<br>19-6050 TCX | | | | |

*Aus drucktechnischen Gründen können die hier abgebildeten Farbtöne von den tatsächlichen Farben der Textilien abweichen. Unter jedem Farbmuster finden Sie die Angabe des PANTONE und TCX-Farbtons, der dem HAKRO Farbton am nächsten kommt. Diese Angaben dienen nur zur Orientierung und sind nicht farbverbindlich.

# UNSERE SECHS KOLLEKTIONSLINIEN

153 Modelle. Unendliche Vielfalt. Von Essentials bis Business. Für Groß und Klein. Immer ganz nah am Leben. Immer perfekt bis ins Detail. Viel Spaß beim Entdecken!

## ESSENTIALS

Perfekte Bekleidungslösungen für Teams und Unternehmen. Unsere Essentials Linie präsentiert sich in allen erdenklichen Lieblingsfarben und sollte in keinem Kleiderschrank fehlen. Der besonders hohe Baumwollanteil sorgt für angenehmen Tragekomfort.

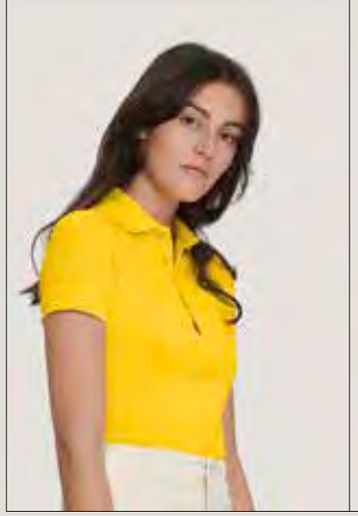

## PERFORMANCE

Unsere Workwear Linie für anspruchsvolle Arbeitseinsätze. Die leistungsstarken Modelle aus unserer Funktionsmischung Mikralinar® sind gemacht für die Industriewäsche. Noch mehr Performance gefällig? Die High Performance-Modelle präsentieren Strapazierfähigkeit in einer neuen Dimension.

## FUNCTION

Unsere funktionellen (Polo-) Shirts, Fleece-Modelle, Westen und Jacken begleiten Sie durch Wind und Wetter. Dank speziellen Funktionsgarnen, raffinierten Stoffkonstruktionen, leistungsfähigen Membranen und etlichen weiteren praktischen Merkmalen sind Sie immer bestens ausgerüstet.

## BUSINESS

Die Premium Kollektion für einen rundum stilsicheren Auftritt – nicht nur in der Chefetage. Unsere Blusen, Hemden, Pullover, Cardigans und Blazer aus feinster Baumwolle und kuscheliger Merinowolle sind zuverlässige Begleiter im Business-Alltag.

## ORGANIC

Unsere Kollektionslinie Organic besteht aus 100 % Bio-Baumwolle und ist nach dem weltweit führenden Standard für die Verarbeitung von Textilien aus biologisch erzeugten Naturfasern zertifiziert (GOTS-Label zertifiziert durch CERES-0388).

## KIDS

Ob für Schulen oder Vereine – unsere Kids Klassiker sehen nicht nur unglaublich gut aus, sondern sind auch so gut wie unverwüstlich. Genau richtig für kleine Weltentdecker mit großem Spieltrieb. Erhältlich in den Größen 116 bis 164.

# DAMIT DIE FREUDE LÄNGER HÄLT.

HAKRO HÄLT. SEIT 1969. Aber warum sehen unsere Modelle auch nach Jahren und intensivstem Gebrauch immer noch aus wie neu? Was machen wir anders als andere Hersteller? Was macht unsere Qualität so besonders? Eine einfache Antwort gibt es nicht. Aber zehn gute Gründe.

## 1. IDEALE GRÖSSEN- & PASSFORMAUSWAHL

**3 Passformen**
Body Fit, Regular Fit oder Comfort Fit. Optimale Bewegungsfreiheit, geprüfte Formbeständigkeit.

**16 Größen**
Größen von 116-6XL Für Kinder, Damen, Herren oder Unisex.

**153 Modelle**
Riesige Sortimentsauswahl, Rundum-Sorglos-Paket.

## 2. FARBAUSWAHL

**55 strahlende Farben**
Leuchtstarke Farbrezepturen mit höchster Echtheit.

**Farbgleich**
Farbgleich bei allen Materialien. Waschecht sogar bis 95 °C.

**Colour Management**
Problemlose Nachbestellung des gleichen Farbtons dank HAKRO Farbmanagement.

## 3. OPTIMALE VEREDELUNG

**Transferdruck**
Ermöglicht feinste Farbverläufe.

**Siebdruck**
Vielfältige Gestaltungsmöglichkeiten und ideal bei größeren Stückzahlen.

**Stick**
Die wohl eleganteste und haltbarste Form der Veredelung.

## 4. HOCHWERTIGE MATERIALIEN

**Naturfasern**
Wir setzen prinzipiell nur erstklassige, langstapelige (Bio-)Baumwolle oder feinste Merinowolle ein.

**Funktionsfasern**
Wir verarbeiten Funktionsfasern mit atmungsaktiven, wärmeisolierenden, temperaturregulierenden oder vor Feuchtigkeit und Wind schützenden Eigenschaften.

**Leistungsstarke Fasermischung**
Wie zum Beispiel unsere eigens entwickelte Kraftmischung Mikralinar®.

## 5. PERFEKTE STOFFKONSTRUKTION

**Hochwertige Stoffproduktion**
Egal ob Single-Jersey, Interlock, Piqué oder Gewebe.

**Ideales textiles Flächengewicht**
Für jede Beanspruchung das passende Material.

**Optimale Oberflächenbeschaffenheit**
Für die perfekte Optik und optimale Veredelung.

## 6. INTELLIGENTE NÄHTE

**Belastbare Nähte**
Extra elastische Nähte. Bis zu 20 % erhöhte Reißfestigkeit. 29 Nahtvarianten – für jede Naht den optimalen Stichtyp.

**Garnqualität**
Qualitätszwirn von Markenherstellern.

**Besonders haltbar**
Sorgfältig umnähte Knopfleisten und -löcher. Knöpfe mit Lock-Stitch-Verfahren (über Kreuz).

## 7. BESTE (MARKEN-)ZUTATEN

**Markenfasern**
Einsatz von hochwertigen Markenfasern, wie LYCRA®, COOLMAX® PRO und TRIACTIVE®.

**Bruchfeste Knöpfe**
Besonders haltbar, formstabil und druckresistent.

**Ösen & Reißverschlüsse von YKK®**
Kaum Laufgeräusche, besonders haltbar und nickelfrei.

## 8. (WASCH-)BESTÄNDIGKEIT

**Hält länger**
Reißfest, maß- und formstabil sowie farbbeständig – überdurchschnittlich lange Lebenszyklen.

**Ausrüstung**
Anti-pilling, geruchshemmend, easy care, bügelfrei, einlaufvorbehandelt.

**Pflegeleicht**
Geeignet für gewerbliche Wäschereien nach DIN EN ISO 15797 und DIN EN ISO 30023.

## 9. LÜCKENLOSE QUALITÄTSKONTROLLEN

**Materialkontrolle**
Aufwändige Kontrollen an jedem Punkt des Produktionsprozesses.

**Farbkontrolle**
Farbgleich bei allen Materialien dank Colour Management.

**Endkontrolle**
Alles geprüft und zertifiziert nach STANDARD 100 by OEKO-TEX®.

## 10. EINFACHE INDIVIDUALISIERUNG

**Wunschfarbe**
Modell nicht in Wunschfarbe? Kein Problem.

**Eigener Schnitt**
Wir erfüllen Ihre Wunschmaße.

**Eigene Kollektion / Eigenmarke**
Gestalten Sie Ihren eigenen Look.

# GRÖSSEN & PASSFORMEN

Drei Schnitte, 153 Modelle und für jeden die passende Größe. Damit auch tatsächlich alles wie angegossen sitzt, empfehlen wir: Anprobieren! Entsprechende Größensätze erhalten Sie bei Ihrem autorisierten HAKRO Fachhändler. Er freut sich auf Ihre Anfrage und steht Ihnen mit Rat und Tat zur Seite.

**COMFORT FIT**
Lockerer Sitz, bequeme Passform mit viel Bewegungsfreiheit.

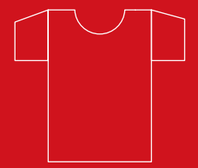

**REGULAR FIT**
Klassische Form mit leicht betonter Silhouette und genug Bewegungsfreiheit.

**BODY FIT**
Körperbetonte, moderne Passform mit schmaler Schnittführung und leichter Taillierung.

| **DAMEN*** internationale Bestellgrößen deutsche Größen | 2XS 32/34 | XS 34/36 | S 36/38 | M 38/40 | L 40/42 | XL 42/44 | 2XL 44/46 | 3XL 46/48 | 4XL 48/50 | 5XL 50/52 | 6XL 52/54 |
|---|---|---|---|---|---|---|---|---|---|---|---|
| **HERREN*** internationale Bestellgrößen deutsche Größen Kragenweite in cm | | XS 44/46 35/36 | S 46/48 37/38 | M 48/50 39/40 | L 50/52 41/42 | XL 52/54 43/44 | 2XL 54/56 45/46 | 3XL 56/58 47/48 | 4XL 58/60 49/50 | 5XL 60/62 51/52 | 6XL 62/64 53/54 |
| **KIDS*** internationale Bestellgrößen Alter | | 116 5–6 | 128 7–8 | 140 9–10 | 152 11–12 | 164 13–14 | | | | | |
| **HOSEN*** internationale Bestellgrößen Herren-Bundweite in inch Herren-Länge in inch | 2XS 29/30 32 | XS 30/31 32 | S 31/32 32 | M 32/33 33 | L 33/34 33 | XL 34/35 33 | 2XL 35/36 33 | 3XL 36/37 33 | | | |
| **SOCKEN*** internationale Bestellgrößen Schuhgröße | | | S 35–38 | M 39–42 | L 43–46 | | | | | | |

**Kragenweite.** Eine zusätzliche Maßangabe für Hemden. Sie finden sie heraus, indem Sie ein Maßband unterhalb des Kehlkopfes um den Hals legen. Ganz behutsam, versteht sich.

**Kids.** Jedes Kind ist einzigartig. Das Alter dient darum natürlich nur als grobe Richtgröße. Größenangaben für Kinder entsprechen übrigens der Körpergröße in Zentimetern.

*Alle Maßtabellen und Größenangaben unter Vorbehalt! Durch Schnittoptimierungen kann es zu geringfügigen Maßabweichungen kommen, weshalb wir eine Anprobe bei Ihrem HAKRO Fachhändler empfehlen.

# AUS ÜBERZEUGUNG ZERTIFIZIERT.

Was steckt hinter Gütesiegeln wie STANDARD 100 by OEKO-TEX® oder Cotton made in Africa? Eine Übersicht und Erläuterung unserer wichtigsten Mitgliedschaften und Standards.

### UNITED NATIONS GLOBAL COMPACT

Im Jahr 2009 haben wir den *Global Compact der Vereinten Nationen* unterzeichnet und uns damit der weltweit größten Allianz für verantwortungsbewusstes Wirtschaften angeschlossen. Die zehn Prinzipien des *Global Compact* setzen Standards für die Achtung der Menschenrechte und Durchsetzung internationaler Arbeitsprinzipien, für den Umweltschutz, die Bekämpfung von Kinderarbeit und die Korruptionsprävention. Jährlich berichten wir in Fortschrittsmitteilungen, was wir unternommen haben, um diese zehn Prinzipien zu fördern.

### BÜNDNIS FÜR NACHHALTIGE TEXTILIEN

Als Mitglied im *Bündnis für nachhaltige Textilien* hat sich HAKRO dazu verpflichtet, aktiv und umsetzungsorientiert an den übergeordneten Zielen des Bündnisses mitzuwirken: die sozialen, ökonomischen und ökologischen Bedingungen entlang der gesamten Lieferkette des Textil- und Bekleidungssektors nachweislich zu verbessern.

### amfori BSCI (BUSINESS SOCIAL COMPLIANCE INITIATIVE)

Als *amfori BSCI*-Mitglied setzen wir uns seit 2012 dafür ein, die Arbeits- und Sozialbedingungen in den Produktionsbetrieben deutlich zu verbessern. Von unseren Lieferanten verlangen wir, dass sie die Anforderungen des *amfori BSCI*-Verhaltenskodexes erfüllen. Das betrifft Standards hinsichtlich der Managementpraxis, Arbeitszeit und Vergütung, des Verbots von Kinderarbeit, der Versammlungsfreiheit, Vermeidung von Diskriminierung, des Gesundheits- und Arbeitsschutzes. Unabhängige Gutachter prüfen regelmäßig vor Ort, ob unsere Produktionspartner den Kodex befolgen.

### ACCORD

Der *Bangladesh Accord* wurde nach dem Zusammensturz der Textilfabrik Rana Plaza im Jahr 2013 gegründet. Er soll verhindern, dass sich so eine Tragödie wiederholen kann. Die Vereinbarung zwischen Gewerkschaften und globalen Textilunternehmen sorgt für die Durchsetzung von Brandschutzmaßnahmen und Sicherheitsstandards in Bangladesch. Wir unterstützen diese wichtige Maßnahme durch die Unterzeichnung des ersten *Bangladesh Accord* 2015 und die Erneuerung der Vereinbarung im Jahr 2018.

### STANDARD 100 BY OEKO-TEX®

Das Zeichen für „Textiles Vertrauen“ steht für den *STANDARD 100 by OEKO-TEX®*. Dabei handelt es sich um ein unabhängiges Prüf- und Zertifizierungssystem für textile Roh-, Zwischen- und Endprodukte aller Verarbeitungsstufen. Die Schadstoffprüfungen umfassen gesetzlich verbotene oder reglementierte sowie bekanntermaßen gesundheitsbedenkliche Substanzen. Jedes Kleidungsstück von HAKRO trägt dieses Gütezeichen. Im Rahmen der Produktzertifizierung nach *STANDARD 100 by OEKO-TEX®* ist zudem gewährleistet, dass alle Substanzen die Vorgaben der Europäischen Chemikalienverordnung REACH erfüllen (Registration, Evaluation, Authorisation and Restriction of Chemicals).

### GLOBAL ORGANIC TEXTILE STANDARD (GOTS)

Der *Global Organic Textile Standard (GOTS)* ist der weltweit führende Standard für die Verarbeitung von Textilien aus biologisch erzeugten Naturfasern. Er definiert umwelttechnische Anforderungen entlang der gesamten textilen Produktionskette und einzuhaltende Sozialkriterien. Die T-Shirts und Poloshirts der HAKRO Organic-Kollektion bestehen aus 100 % Bio-Baumwolle und sind nach dem *Global Organic Textile Standard (GOTS)* zertifiziert.

### COTTON MADE IN AFRICA (CMIA)

*Cotton made in Africa (CmiA)* ist ein international anerkannter Standard für nachhaltig produzierte Baumwolle aus Afrika. *CmiA* unterstützt afrikanische Baumwollbauern und ihre Familien. Statt auf Spenden setzt sie dabei auf die Aktivierung von Marktkräften und leistet so einen wichtigen Beitrag zur Selbsthilfe. HAKRO ist Teil des Netzes aus Unternehmen, die über *Cotton made in Africa* Baumwolle einkaufen und durch Lizenzgebühren landwirtschaftliche Schulungen und soziale Projekte fördern.

### BLUESIGN® SYSTEMPARTNER

*bluesign® System* ist eine ganzheitliche Initiative der Textilindustrie zur Förderung von Nachhaltigkeit in der kompletten Lieferkette. Alle teilnehmenden Unternehmen – vom Chemielieferanten über Hersteller bis hin zu Marken und Einzelhandel – müssen sich einer strengen Überprüfung unterziehen. Ziel ist ein sparsamer Umgang mit Ressourcen, die Minimierung der Umweltbelastung und die Förderung von Innovationen. Seit 2009 sind wir *bluesign® Systempartner.*

### ISO 9001 – QUALITÄT MIT SYSTEM

Das HAKRO Qualitätsmanagement wurde nach *ISO 9001:2015* durch den TÜV Süd zertifiziert. *ISO 9001* ist national und international die bedeutendste Norm im Qualitätsmanagement. Sie bildet die Basis für unseren kontinuierlichen internen Verbesserungsprozess.

# KLEINES TEXTILES LEXIKON.

Voller Durchblick von A wie atmungsaktiv bis Z wie Zwirn: Unser kleiner Leitfaden führt Sie durch die HAKRO Begriffswelt und erklärt die Textilsprache kurz und anschaulich. Sollten trotzdem noch Fragen offen bleiben, helfen wir gerne weiter.

**ATMUNGSAKTIV** Ein Stoff ist dann atmungsaktiv, wenn das Material von innen nach außen wasserdampfdurchlässig ist. Der Grad der Atmungsaktivität wird durch den MVTR-Wert (moisture vapor transmission rate) definiert. Er gibt die Wassermenge an, die innerhalb von 24 Stunden durch einen Quadratmeter Stoff verdunsten kann. Je höher die Menge ist, umso größer ist die Atmungsaktivität des Textils.

**BÜGELFREIE AUSRÜSTUNG** Hemden und Blusen mit „bügelfrei"-Ausrüstung sind pflegeleicht und können nach dem Waschen und Trocknen sofort getragen werden. Hierfür die Kleidung mit Restfeuchte aus dem Trockner entnehmen und auf einem Kleiderbügel ausdampfen lassen.

**BAUMWOLLE** Die Qualität einer Baumwolle hängt hauptsächlich von der Faserlänge ab. In der Textilbranche wird diese als „Stapellänge" bezeichnet. Je länger die Faser ist, umso feiner und reißfester ist die Baumwolle. HAKRO verwendet ausschließlich langstapelige, gekämmte und ringgesponnene Baumwolle.

**CLEVER CARE** Eine Initiative der Internationalen Vereinigung für die Pflegekennzeichnung von Textilien (GINETEX) zum Thema Waschen, Trocknen, Bügeln und zur professionellen Textilpflege.

**COOLMAX® PRO** Ein Hightech-Funktionsmaterial der Marke Invista, das die Körperwärme optimal reguliert: Seine speziellen 4- bzw. 6-Kanal-Fasern transportieren Feuchtigkeit unmittelbar zur Stoffoberfläche, wo sie extrem schnell verdunstet. Für höchsten Tragekomfort verarbeiten wir in unseren Produkten ausschließlich die höchste Leistungsstufe COOLMAX® PRO.

**COTTON TEC** Ist ein Double-Face-Material, bei dem die Außenseite aus besonders feiner Baumwolle und die Innenseite aus der Funktionfaser TRIACTIVE® besteht. Weil das Material Feuchtigkeit schnell an die Textilaußenseite transportiert, wirkt es temperaturregulierend.

**EINLAUFVORBEHANDLUNG** Die Einlaufvorbehandlung ist eine mechanisch-thermische Textilbehandlung, sie sorgt für geringes Einlaufen innerhalb fest vorgegebener Toleranzen.

**INTERLOCK** Ist eine dehnfähige, doppelflächige Maschenware, die auf beiden Warenseiten nur rechte Maschen zeigt.

**JERSEY** Feinmaschige Maschenware für Oberbekleidung in Single- oder Double-Qualitäten.

**KNÖPFE** HAKRO Knöpfe bestehen aus bruchsicherem, 3 mm dickem Hochleistungspolyester. Sie werden mit einem speziellen Lock-Stitch-Verfahren dauerhaft vernäht.

**KÜPENFARBSTOFF** Farbe, die keine nennenswerte Löslichkeit in Wasser aufweist. Aus diesem Grund kommen Küpenfarbstoffe immer dann zur Anwendung, wenn extrem hohe Anforderungen an die Einfärbung gestellt werden. Bekleidung, die mit Küpenfarben gefärbt wurde, ist kochfest, farb- und chlorecht.

**LYCRA®** Das besonders hochwertige Material Elasthan der Marke Invista besitzt eine extrem hohe Dehnfähigkeit und ebenso hohe Rücksprungkraft.

**MEMBRANEN IN TEXTILIEN** Eine Membrane ist eine spezielle Folie, die fest mit der Rückseite eines Oberstoffes verbunden wird. Membranen sorgen für Tragekomfort und Atmungsaktivität von Funktionsbekleidung. Sie schützen vor äußerer Nässe, lassen jedoch Gase in Form von Wasserdampf austreten. Im Vergleich zu Beschichtungen sind Membranen robust, abriebfest und somit langlebiger.

**MEHRLAGENLAMINATE** Alle Jacken, die mit einer Membrane ausgestattet sind, bestehen aus mindestens zwei Lagen unterschiedlicher Materialien. Bei 2-Lagen-Laminaten ist die Jacke innen zusätzlich mit einem leichten Futter versehen, das den direkten Kontakt mit der Membrane verhindert. Bei 2,5-Lagen-Laminaten wird die Membrane durch eine weitere aufgedruckte Beschichtung geschützt.
Bei 3-Lagen-Laminaten wird statt der aufgedruckten Beschichtung eine weitere Lage Stoff, zum Beispiel Microfleece oder Mesh auf die Membrane aufgebracht. Diese dritte Lage macht das Mehrlagenlaminat besonders strapazierfähig und bietet einen angenehmen Tragekomfort. Mehrlagenlaminate sind 100 % wasserdicht, wenn die Nähte nach der Konfektion mit einer zusätzlichen Tape-Versiegelung behandelt wurden. Ohne diese zusätzliche Versiegelung sind Mehrlagenlaminate lediglich wasserabweisend.

**MERINOWOLLE** Die von HAKRO verwendete Merinowolle ist besonders fein, kratzt nicht, hat einen weichen Griff, ein gleichmäßiges Maschenbild und bietet einen angenehmen Tragekomfort. Sie kann bei 30 Grad gewaschen werden.

**MICROFLEECE** Das samtweiche, sehr dichte Material aus 100 % Polyester ist extrem leicht, wärmend, windabweisend, elastisch und bietet einen hohen Tragekomfort. Microfleece-Textilien von HAKRO sind besonders pflegeleicht und mit einer zusätzlichen Anti-Pilling-Ausrüstung versehen.

**MIKRALINAR®** Die eigens für HAKRO entwickelte hautfreundliche Funktionsmischung verbindet die Vorteile von Baumwolle mit den Stärken eines speziellen Hochleistungspolyesters. Sie nimmt Feuchtigkeit gut auf und transportiert sie schnell nach außen. Aus Mikralinar® hergestellte Materialien sind besonders strapazierfähig, formbeständig und reißfest. Aufgrund ihrer hohen Atmungsaktivität bieten sie angenehmen Tragekomfort.

**PIMA-BAUMWOLLE** Eine besonders hochwertige Baumwollart mit langen und

feinen Fasern. Textilien aus Pima-Baumwolle haben eine glattere Oberfläche, sind voll im Griff und außergewöhnlich weich.

**PIQUÉ** Ist eine Maschenware mit abwechselnd erhöhten und vertieften Stellen. Es erscheint wie gesteppt (piqué) und ist ein klassisches Material für Poloshirts.

**POLYESTERSTOFFE** Stoffe aus Polyester sind reißfest, leicht und nehmen nahezu keine Feuchtigkeit auf. Sie bieten zudem eine ausgewogene Relation zwischen Isolation, Feuchtigkeitstransport, Reiß- und Scheuerfestigkeit und sind daher derzeit die am häufgsten verarbeiteten Stoffe im Bereich der Funktions- und Sportbekleidung. Da Polyesterfasern synthetisch hergestellt werden, gibt es ein großes Angebot an unterschiedlichen Fasern und somit für jede Anforderung das richtige Produkt. Dabei sind die Eigenschaften sehr unterschiedlich und haben Auswirkungen auf die Funktion, den Feuchtigkeitstransport und den Tragekomfort der Bekleidung.

**PRO LABEL** Eine geprüfte Pflegekennzeichnung für die professionelle Textilpflege, insbesondere für gewerbliche Wäschereien.

**REISSVERSCHLÜSSE** Bei HAKRO werden Qualitätsreißverschlüsse von YKK® verwendet. Damit Sie sich auch nach zigmaligem Auf und Zu keinen Zacken aus dem Reißverschluss brechen.

**RIPSTOP** Besonders reißfeste Stoffe, die mit einer speziellen Technik gewebt werden. In regelmäßigen Abständen werden dickere Fäden in das ansonsten feine Material integriert. Das Gewebe wird dadurch besonders stabil und reißbeständig.

**SOFTSHELL** Ist die Kombination der äußeren und mittleren Bekleidungsschicht in einem einzigen Produkt. Das Material ist außen glatt, winddicht und wasserabweisend. Innen bietet es eine weiche Oberfläche und einen angenehmen Tragekomfort. Softshelljacken sind elastisch und durch ihre hohe Bewegungsfreiheit ideal als Arbeitskleidung geeignet.

**SOFTSHELL LIGHT** Ist ein atmungsaktives, strapazierfähiges, wasserabweisendes und winddichtes Material aus leichtem 2-Lagen-Softshell mit TRIACTIVE® PRO-Technologie. Es eignet sich für alle Indoor- und Outdoor-Aktivitäten.

**STRETCH** Durch die Zugabe von LYCRA® erhalten Stoffe mehr Dehnfähigkeit; dies erhöht den Tragekomfort und die Bewegungsfreiheit.

**STRICK** Strickwaren sind gestrickte Kleidungsstücke, welche im Vergleich zu Geweben oder Wirkwaren dicker, schwerer und wärmeisolierender sind. Durch die Herstellung von Maschen mithilfe eines Fadens oder Garns sowie zweier oder mehrerer Nadeln entsteht ein elastisches Rechts/Links-Gestrick.

**SWEAT- UND FUTTERWARE** Eine einflächige, meist rundgestrickte Maschenware, bei der zusätzlich ein weicher Futterfaden so eingebunden ist, dass er durch einen Deckfaden auf der Vorderseite unsichtbar bleibt. Fertigwaren zeigen auf einer Warenseite rechte Maschen und können auf der Rückseite stark geraut sein. Durch das Rauen kann Bekleidung aus Sweatware an der Innenseite zu einer „Fusselbildung“ neigen, die aber nach den ersten Wäschen aufhört.



**TEXTILE VEREDELUNG** Die Individualisierung von Textilien, beispielsweise durch Bestickung oder Bedruckung, wird als „Veredelung“ bezeichnet. Klassische Varianten sind die Platzierung des Logos auf der Frontseite oder auf dem Rücken. HAKRO Textilien sind perfekt auf die spätere Veredelung abgestimmt. Durch ihre besonders glatten Oberflächen ermöglichen sie hervorragende und lange haltbare Ergebnisse.

**TEXTILGEWICHT** Das textile Flächengewicht ist das Gewicht in Gramm pro Quadratmeter eines Stoffes. Es bildet einen wichtigen Indikator für die Qualität von Textilien.

**THINK GREEN – WASH AT 30 °C** 30 Grad reichen heute vollkommen aus. Die Wäsche wird trotzdem sauber, denn moderne Waschmittel sind schon bei niedrigen Temperaturen waschaktiv. Das Plus für die Umwelt: Waschen bei 30 °C spart bis zu 40 % Strom. Darum hat HAKRO die Initiative THINK GREEN – WASH AT 30 °C ins Leben gerufen. Machen Sie mit!

**TRIACTIVE®** Textilien aus diesem hochwertigen Funktionsgarn leiten Feuchtigkeit durch die Mehrkanaltechnik der speziellen Garnkonstruktion beschleunigt nach außen ab: die ideale Bekleidung für schweißtreibende Tätigkeiten.

**TRIACTIVE® PRO** Steht für wasserdichte, winddichte und wasserdampfdurchlässige Gewebe. HAKRO setzt TRIACTIVE® PRO überall dort ein, wo unsere Bekleidung eine sehr gute Atmungsaktivität bzw. Wasserdampfdurchlässigkeit und Wasserdichtigkeit aufweisen muss.

**WASCH- UND PFLEGEEMPFEHLUNG** Alle HAKRO Textilien sind mit sorgfältig entwickelten Pflegehinweisen versehen. Wir bitten Sie, diese genau zu beachten.

**WASSERSÄULE** Maßeinheit für die Dichtigkeit von Außenmaterialien. Die Wassersäule gibt an, wie viel Wasser auf dem Oberstoff lasten kann, bevor es Feuchtigkeit durchlässt. Ein Meter Wassersäule entspricht in etwa 0,098 bar. Ab 1.300 mm Wassersäule darf Bekleidung als wasserdicht bezeichnet werden.

**WINDDICHTIGKEIT** Winddichte Textilien sollen ein zu schnelles Auskühlen durch Wind verhindern. Je höher die Windgeschwindigkeit, umso kälter die gefühlte Temperatur. So wird etwa eine Außentemperatur von -1 °C bei einer Windgeschwindigkeit von 64 km/h wie -21 °C erlebt. Dieser Effekt kann durch winddichte Textilien verhindert werden.

**ZIP-IN-SYSTEM** Mit dem ZIP-IN-SYSTEM lassen sich individuell kombinierbare 3-in-1-Jacken zusammenstellen. Eine leichte, wärmende Loftjacke kann mit einer atmungsaktiven und wasserdichten Activejacke verbunden werden. Die Jacken sind in unterschiedlichen Farben wählbar und können sowohl einzeln als auch zusammen getragen werden. Durch ihre Vielseitigkeit sind sie das ganze Jahr hindurch für alle Einsatzbereiche geeignet.

**ZWIRN** HAKRO verwendet ausschließlich Qualitäts-Nähzwirne namhafter Markenhersteller. Zur Herstellung solcher Zwirne werden Garne veredelt, das heißt, es werden mindestens zwei oder mehrere Fäden zusammengedreht, wobei sich je nach Anzahl der Drehungen der Grad der Reißfestigkeit und somit die Haltbarkeit der Nähte erhöht.

Auf den nächsten Seiten präsentieren
wir Ihnen die unterschiedlichen
Farbstellungen unserer Modelle.

# ÜBERSICHTEN

# WELCHE FARBE HÄTTEN SIE DENN GERN?

## Alle Modelle und Farben im Überblick.

| Farbe | / Modell: | 105 | 106 | 107 | 108 | 110 | 112 | 113 | 117 | 118 | 119 | 120 | 121 | 122 | 123 | 126 | 127 | 129 | 130 | 133 | 134 | 140 | 143 | 144 | 150 | 159 | 169 |
|---|---|---|---|---|---|---|---|---|---|---|---|---|---|---|---|---|---|---|---|---|---|---|---|---|---|---|---|
| 001 | weiß | ○ | ○ | ○ | ○ | ○ | ○ | ○ | ○ | ○ | ○ | ○ | ○ | ○ | ○ | ○ | ○ | ○ | ○ | | | | | | | ○ | ○ |
| 002 | rot | | | | | ● | | | | | | ● | ● | ● | ● | ● | ● | | | ● | | | ● | | | | ● |
| 003 | marine | ● | ● | ● | ● | ● | ● | | | | | | | | | ● | ● | | | | | | | | | | |
| 005 | schwarz | ● | ● | ● | ● | ● | ● | ● | ● | ● | ● | ● | ● | ● | ● | ● | ● | ● | ● | ● | ● | ● | ● | ● | ● | ● | ● |
| 007 | sand | | | | | | | | | | | | | | | | | | | | | | | | | | |
| 010 | royalblau | | | | | ● | | | | | | ● | ● | ● | ● | ● | | | | | | | | | | | ● |
| 012 | smaragd | | | | | | | | | | | | | | | ● | | | | | | | | | | | ● |
| 015 | grau meliert | | | | | ● | | | | | | | | | | ● | | | | ● | | | ● | | | ● | |
| 017 | weinrot | | | | | ● | | | | | | | | | | ● | | | | | | | | | | | |
| 020 | eisblau | | | | | ● | | | | | | | | | | ● | | | | | | | | | | | |
| 022 | schokolade | | | | | | | | | | | | | | | | ● | | | | | | | | | | |
| 024 | ash meliert | | | | | ● | | | | | | | | | | ● | | | | | | | | | | | |
| 025 | himmelblau | ● | ● | ● | ● | | ● | | | | | | | | | | | | | | | | | | | | |
| 026 | silber | | | | | | | | | | | | | | | | | | | | | | | | | | |
| 027 | orange | | | | | ● | | | | | | | | | | ● | | | | | | | | | | | |
| 028 | anthrazit | | | | | ● | | | | | | ● | ● | ● | ● | ● | | | | | | | | | | | ● |
| 029 | kellygrün | | | | | | | | | | | | | | | ● | | | | | | | | | | | |
| 030 | apfel | | | | | | | | | | | | | | | ● | | | | | | | | | | | |
| 031 | wasabi | | | | | ● | | | | | | | | | | ● | | | | | | | | | | | |
| 034 | tinte | | | | | ● | | ● | ● | ● | ● | ● | ● | ● | ● | ● | ● | ● | ● | ● | ● | ● | ● | ● | ● | ● | ● |
| 035 | sonne | | | | | ● | | | | | | | | | | ● | ● | | | | | | | | | | |
| 040 | kiwi | | | | | | | | | | | ● | ● | ● | ● | | | | | | | | | | | | |
| 041 | malibublau | | | | | ● | | | | | | | | | | ● | ● | | | | | | | | | | ● |
| 042 | graphit | | | | | ● | | | | | | | | | | | ● | | | | | | | | | | |
| 043 | titan | | | | | ● | | | | | | ● | ● | ● | ● | | ● | | | | | | | | | | |
| 046 | petrol | | | | | | | | | | | | | | | | ● | | | | | | | | | | |
| 059 | eisgrün | | | | | | | | | | | | | | | | | | | | | | | | | | |
| 064 | karbongrau | | | | | | | | | | | | | | | | | | | | | | | | | | |
| 072 | tanne | | | | | ● | | | | | | | | | | | ● | | | | | | | | | | |
| 080 | khaki | | | | | | | | | | | | | | | | | | | | | | | | | | |
| 118 | aubergine | | | | | | | | | | | | | | | ● | | | | | | | | | | | |
| 119 | lavendel | | | | | ● | | | | | | | | | | ● | | | | | | | | | | | |
| 121 | purpur | | | | | | | | | | | | | | | ● | | | | | | | | | | | |
| 122 | magenta | | | | | | | | | | | | | | | ● | | | | | | | | | | | |
| 124 | jeansblau | | | | | ● | | | | | | | | | | ● | | | | | | | | | | | |
| 128 | nougat | | | | | | | | | | | | | | | | | | | | | | | | | | |
| 129 | ultramarinblau | | | | | | | | | | | | | | | | | | | | | | | | | | |
| 135 | ozeanblau | | | | | | | ● | ● | ● | ● | | | | | | | ● | ● | | | | | | | | |
| 310 | royal meliert | | | | | | | | | | | | | | | | | | | | | | | | | | |
| 315 | dunkelgrau meliert | | | | | | | | | | | | | | | | | | | | ● | ● | | ● | ● | | |
| 317 | weinrot meliert | | | | | | | | | | | | | | | | | | | | | | | | | | |
| 328 | anthrazit meliert | | | | | | | | | | | | | | | | | | | | ● | ● | | ● | ● | | |
| 329 | marine meliert | | | | | | | | | | | | | | | | | | | | | | | | | | |
| 330 | tinte meliert | | | | | | | | | | | | | | | | | | | | | | | | | | |
| 372 | tanne meliert | | | | | | | | | | | | | | | | | | | | | | | | | | |
| 401 | hp weiß | | | | | | | | | | | | | | | | | | | | | | | | | | |
| 405 | hp schwarz | | | | | | | | | | | | | | | | | | | | | | | | | | |
| 417 | hp weinrot | | | | | | | | | | | | | | | | | | | | | | | | | | |
| 420 | hp eisblau | | | | | | | | | | | | | | | | | | | | | | | | | | |
| 428 | hp anthrazit | | | | | | | | | | | | | | | | | | | | | | | | | | |
| 429 | hp ultramarinblau | | | | | | | | | | | | | | | | | | | | | | | | | | |
| 434 | hp tinte | | | | | | | | | | | | | | | | | | | | | | | | | | |
| 443 | hp titan | | | | | | | | | | | | | | | | | | | | | | | | | | |
| 459 | hp eisgrün | | | | | | | | | | | | | | | | | | | | | | | | | | |
| 472 | hp tanne | | | | | | | | | | | | | | | | | | | | | | | | | | |



| Farbe | / Modell: | 171 | 172 | 178 | 179 | 181 | 182 | 187 | 190 | 201 | 203 | 205 | 206 | 207 | 210 | 214 | 215 | 216 | 218 | 222 | 224 | 226 | 227 | 231 | 236 | 239 | 240 |
|---|---|---|---|---|---|---|---|---|---|---|---|---|---|---|---|---|---|---|---|---|---|---|---|---|---|---|---|
| 001 | weiß | ○ | ○ | ○ | ○ | ○ | | ○ | ○ | ○ | ○ | ○ | ○ | | ○ | ○ | ○ | ○ | | ○ | ○ | ○ | ○ | ○ | | ○ | ○ |
| 002 | rot | | | ● | ● | ● | | ● | ● | ● | ● | ● | ● | ● | ● | ● | ● | ● | | ● | ● | ● | ● | | | ● | ● |
| 003 | marine | | | | | | | | | | | | | | | | | | | | ● | | | | | | |
| 005 | schwarz | ● | ● | ● | ● | ● | | ● | ● | ● | ● | ● | ● | ● | ● | ● | ● | ● | | ● | ● | ● | ● | ● | | ● | ● |
| 007 | sand | | | | | | | | | | | | | | | | | | | | ● | | | | | | |
| 010 | royalblau | | | | ● | ● | | ● | ● | | ● | ● | ● | | ● | ● | ● | ● | | ● | ● | ● | | | | ● | ● |
| 012 | smaragd | | | | | ● | | | | | | | | | | ● | ● | ● | | | ● | | | | | | |
| 015 | grau meliert | ● | ● | ● | ● | ● | | | | | | | | | | | | ● | | | ● | ● | | ● | ● | | |
| 017 | weinrot | | | | ● | ● | | | ● | | | | | | | | | ● | | | ● | | ● | | | ● | |
| 020 | eisblau | | | | | ● | | | | | | | | | | | | ● | | | ● | | ● | | | | |
| 022 | schokolade | | | | | ● | | | | | | | | | | | | ● | | | ● | | ● | | | | |
| 024 | ash meliert | | | | | | | | | | | | | | | | | | | | | ● | | | | | |
| 025 | himmelblau | | | | | | | | | | | | | | | | | | | | | | | | | | |
| 026 | silber | | | | | | | | | | | | | | | | | | | | ● | | | | | | |
| 027 | orange | | | | ● | ● | | | ● | | | | | | ● | | ● | ● | | | ● | | | | | ● | |
| 028 | anthrazit | | | | | ● | | ● | | | ● | | ● | ● | | ● | ● | ● | | ● | ● | ● | | | | | ● |
| 029 | kellygrün | | | | | | | | | | | | | | ● | | | | | | ● | | | | | | |
| 030 | apfel | | | | | | | | | | | | | | | | | | | | ● | | | | | | |
| 031 | wasabi | | | | | | | | | | | | | | | | | | | | | | | | | | |
| 034 | tinte | ● | ● | ● | ● | ● | | ● | ● | ● | ● | ● | ● | ● | ● | ● | ● | ● | | ● | ● | ● | ● | ● | | ● | ● |
| 035 | sonne | | | | | ● | | | | | | | | | ● | | ● | ● | | | ● | | | | | | |
| 040 | kiwi | | | | ● | ● | | ● | ● | | | | ● | | | ● | ● | ● | | | | | | | | ● | |
| 041 | malibublau | | | | | ● | | ● | | | | | ● | | ● | ● | ● | ● | | ● | ● | | | | | | |
| 042 | graphit | | | | | | | | | | | | | | | | | | | | ● | | | | | | |
| 043 | titan | | | | ● | | | | ● | | | | | | | | ● | ● | | | | | | | | ● | |
| 046 | petrol | | | | | | | | | | | | | | | | | | | | ● | | ● | | | | |
| 059 | eisgrün | | | | ● | | | | | | | | | | | | | ● | | | ● | | | | | | |
| 064 | karbongrau | | ● | | ● | | | | | | | | | | | | ● | ● | | | | | | | | | |
| 072 | tanne | | | | ● | | | | ● | | | | | | | | ● | ● | | | ● | | | | | ● | ● |
| 080 | khaki | | | | ● | | | | | | | | | | | | ● | ● | | | | | | | | | |
| 118 | aubergine | | | | ● | | | | | | | | | | | | | ● | | | | | | | | | |
| 119 | lavendel | | | | ● | | | | | | | | | | | | | ● | | | | | | | | | |
| 121 | purpur | | | | | | | | | | | | | | | | | | | | ● | | | | | | |
| 122 | magenta | | | | ● | | | | | | | | | | | | | ● | | ● | | | | | | | |
| 124 | jeansblau | | | | | | | | | | | | | | | | | | | | | | | | | | |
| 128 | nougat | | | | ● | | | | | | | | | | | | ● | ● | | | | | | | | | |
| 129 | ultramarinblau | | | | ● | | | | | | | | | | | | ● | ● | | | | | | | | | |
| 135 | ozeanblau | | | | | | | | | | | | | | | | | | | | | | | | | | |
| 310 | royal meliert | | | | | | | | | | | | | | | | | | | | | | | | | | |
| 315 | dunkelgrau meliert | | | | | | | | | | | | | | | | | | | | | | | | | | |
| 317 | weinrot meliert | | | | | | | | | | | | | | | | | | | | | | | | | | |
| 328 | anthrazit meliert | ● | | | | ● | | | | | | | | | | | | ● | | | | | | | ● | | |
| 329 | marine meliert | | | | | | | | | | | | | | | | | | | | | | | | | | |
| 330 | tinte meliert | | | | | | | | | | | | | | | | | | | | | | | | | | |
| 372 | tanne meliert | | | | | | | | | | | | | | | | | | | | | | | | | | |
| 401 | hp weiß | | | | | ○ | | | | | | | | | | | | ○ | | | | | | | | | |
| 405 | hp schwarz | | | | | ● | | | | | | | | | | | | ● | | | | | | | | | |
| 417 | hp weinrot | | | | | ● | | | | | | | | | | | | ● | | | | | | | | | |
| 420 | hp eisblau | | | | | ● | | | | | | | | | | | | ● | | | | | | | | | |
| 428 | hp anthrazit | | | | | ● | | | | | | | | | | | | ● | | | | | | | | | |
| 429 | hp ultramarinblau | | | | | ● | | | | | | | | | | | | ● | | | | | | | | | |
| 434 | hp tinte | | | | | ● | | | | | | | | | | | | ● | | | | | | | | | |
| 443 | hp titan | | | | | ● | | | | | | | | | | | | ● | | | | | | | | | |
| 459 | hp eisgrün | | | | | ● | | | | | | | | | | | | ● | | | | | | | | | |
| 472 | hp tanne | | | | | ● | | | | | | | | | | | | ● | | | | | | | | | |

| Farbe | / Modell: | 241 | 242 | 243 | 244 | 248 | 250 | 251 | 253 | 254 | 255 | 256 | 259 | 260 | 262 | 263 | 264 | 265 | 266 | 267 | 269 | 271 | 272 | 277 | 278 | 279 | 281 |
|---|---|---|---|---|---|---|---|---|---|---|---|---|---|---|---|---|---|---|---|---|---|---|---|---|---|---|---|
| 001 | weiß | ○ | | | | | ○ | | | | | | ○ | | ○ | | | | | | ○ | ○ | ○ | ○ | ○ | ○ | ○ |
| 002 | rot | ● | | | | ● | ● | ● | ● | ● | ● | ● | | | ● | | | | | | ● | | | ● | ● | ● | ● |
| 003 | marine | | | | | | | | | | | | | | | | | | | | | | | | | | |
| 005 | schwarz | ● | ● | ● | ● | ● | ● | ● | ● | ● | ● | ● | ● | ● | ● | ● | ● | ● | ● | ● | ● | ● | ● | ● | ● | ● | ● |
| 007 | sand | | | | | | | | | | | | | | | | | | | | | | | | | | |
| 010 | royalblau | | | ● | ● | ● | ● | ● | | ● | ● | ● | | | ● | | | | | ● | ● | | | ● | | ● | ● |
| 012 | smaragd | | | | | | | | | | | | | | | | | | | | ● | | | | | | ● |
| 015 | grau meliert | | | | | | | | | | ● | | ● | | | | | | | | | ● | ● | | ● | ● | ● |
| 017 | weinrot | | | | | | | | | | | | | | | | | | | | | | | ● | | ● | ● |
| 020 | eisblau | | | | | | | | | | | | | | | | | | | | | | | | | | ● |
| 022 | schokolade | | | | | | | | | | | | | | | | | | | | | | | | | | ● |
| 024 | ash meliert | | | | | | | | | | | | | | | | | | | | | | | | | | |
| 025 | himmelblau | | | | | | | | | | | | | | | | | | | | | | | | | | |
| 026 | silber | | | | | | | | | | | | | | | | | | | | | | | | | | |
| 027 | orange | | | | | ● | | ● | | ● | | ● | | | ● | | | | | | | | | ● | | ● | ● |
| 028 | anthrazit | | | | | ● | ● | ● | | ● | ● | ● | | | ● | | | | | | ● | | | | | | ● |
| 029 | kellygrün | | | | | ● | | | | ● | | ● | | | | | | | | ● | | | | | | | |
| 030 | apfel | | | | | | | | | | | | | | | | | | | | | | | | | | |
| 031 | wasabi | | | | | | | | | | | | | | | | | | | | | | | | | | |
| 034 | tinte | ● | ● | ● | ● | ● | ● | ● | ● | ● | ● | ● | ● | ● | ● | ● | ● | ● | ● | ● | ● | ● | ● | ● | ● | ● | ● |
| 035 | sonne | | | | | | | | | | | | | | | | | | | | | | | | | | ● |
| 040 | kiwi | | | | | ● | | ● | | ● | | ● | | | ● | | | | | | ● | | | ● | | ● | ● |
| 041 | malibublau | | | | | | | | | | | | | | | | | | | | ● | | | | | | |
| 042 | graphit | | | | | | | | | | | | | | | | | | | | | | | | | | |
| 043 | titan | | | | | | | | | | | | | | | | | | | | | | | ● | | | ● |
| 046 | petrol | | | | | | | | | | | | | | | | | | | | | | | | | | |
| 059 | eisgrün | | | | | | | | | | | | | | | | | | | | | | | | | | ● |
| 064 | karbongrau | | | | | | | | | | | | | | | | | | | | | | | | | ● | ● |
| 072 | tanne | ● | | | | | | | | | | | | | | | | | | | | | | ● | | | ● |
| 080 | khaki | | | | | | | | | | | | | | | | | | | | | | | | | | ● |
| 118 | aubergine | | | | | | | | | | | | | | | | | | | | | | | | | | ● |
| 119 | lavendel | | | | | | | | | | | | | | | | | | | | | | | | | | ● |
| 121 | purpur | | | | | | | | | | | | | | | | | | | | | | | | | | |
| 122 | magenta | | | | | | | | | | | | | | | | | | | | | | | | | | ● |
| 124 | jeansblau | | | | | | | | | | | | | | | | | | | | | | | | | | |
| 128 | nougat | | | | | | | | | | | | | | | | | | | | | | | | | | ● |
| 129 | ultramarinblau | | | | | | | | | | | | | | | | | | | | | | | | | | ● |
| 135 | ozeanblau | | | | | | | | | | | | | | | | | | | | | | | | | | |
| 310 | royal meliert | | | | | | | | | | | | | | | | | | | | | | | | | | |
| 315 | dunkelgrau meliert | | | | | | ● | | | | | | | | | | | | | | | | | | | | |
| 317 | weinrot meliert | | | | | | | | | | | | | | | | | | | | | | | | | | |
| 328 | anthrazit meliert | | | | | | | | | | | | | | | ● | | | | | | ● | | | | | ● |
| 329 | marine meliert | | | | | | | | | | | | | | | | | | | | | | | | | | |
| 330 | tinte meliert | | | | | | | | | | | | | | | ● | | | | | | | | | | | |
| 372 | tanne meliert | | | | | | | | | | | | | | | | | | | | | | | | | | |
| 401 | hp weiß | | | | | | | | | | | | | | | | | | | | | | | | | | |
| 405 | hp schwarz | | | | | | | | | | | | | | | | | | | | | | | | | | |
| 417 | hp weinrot | | | | | | | | | | | | | | | | | | | | | | | | | | |
| 420 | hp eisblau | | | | | | | | | | | | | | | | | | | | | | | | | | |
| 428 | hp anthrazit | | | | | | | | | | | | | | | | | | | | | | | | | | |
| 429 | hp ultramarinblau | | | | | | | | | | | | | | | | | | | | | | | | | | |
| 434 | hp tinte | | | | | | | | | | | | | | | | | | | | | | | | | | |
| 443 | hp titan | | | | | | | | | | | | | | | | | | | | | | | | | | |
| 459 | hp eisgrün | | | | | | | | | | | | | | | | | | | | | | | | | | |
| 472 | hp tanne | | | | | | | | | | | | | | | | | | | | | | | | | | |



| Farbe | / Modell: | 282 | 287 | 290 | 292 | 293 | 400 | 406 | 407 | 415 | 451 | 455 | 457 | 471 | 475 | 476 | 477 | 601 | 605 | 606 | 607 | 620 | 630 | 660 | 720 | 721 | 723 |
|---|---|---|---|---|---|---|---|---|---|---|---|---|---|---|---|---|---|---|---|---|---|---|---|---|---|---|---|
| 001 | weiß | | ○ | ○ | ○ | ○ | ○ | ○ | ○ | | ○ | | | ○ | ○ | ○ | ○ | ○ | ○ | ○ | ○ | | | | ○ | ○ | |
| 002 | rot | | ● | ● | ● | ● | ● | ● | ● | ● | ● | ● | | ● | ● | ● | ● | ● | ● | ● | ● | ● | ● | | | | |
| 003 | marine | | | | ● | ● | | | | | ● | | | ● | | | | | | | | | | | | | |
| 005 | schwarz | | ● | ● | ● | ● | ● | ● | ● | ● | ● | ● | ● | ● | ● | ● | ● | ● | ● | ● | ● | ● | ● | ● | ● | ● | ● |
| 007 | sand | | | | ● | ● | | | | | | | | ● | | | | | | | | | | | | | |
| 010 | royalblau | | ● | ● | ● | ● | ● | ● | ● | ● | ● | ● | | ● | ● | ● | ● | ● | ● | ● | ● | ● | ● | | | | |
| 012 | smaragd | | | | ● | | | | | | | | | ● | | | | | | | | | | | | | |
| 015 | grau meliert | | | | ● | ● | | | ● | | ● | ● | | ● | ● | | | ● | ● | | ● | | | | | | |
| 017 | weinrot | | | ● | ● | ● | | ● | | | ● | | | ● | ● | ● | ● | | | ● | | | | | | | |
| 020 | eisblau | | | | ● | | | ● | | | | | | | ● | | | | | ● | | | | | | | |
| 022 | schokolade | | | | ● | | | ● | | | | | | | ● | | | | | ● | | | | | | | |
| 024 | ash meliert | | | | ● | ● | | | | | | | | ● | | | | | | | | | | | | | |
| 025 | himmelblau | | | | | | | | | | | | | | | | | | | | | | | | | | |
| 026 | silber | | | | | | | | | | | | | | | | | | | | | | | | | | |
| 027 | orange | | | ● | ● | ● | ● | | | | ● | | | ● | ● | ● | ● | | | | | | | | | | |
| 028 | anthrazit | | ● | | ● | | | ● | | | ● | ● | | ● | ● | | | ● | ● | ● | | | | | | | |
| 029 | kellygrün | | | | ● | | ● | | | | | | | ● | | | | | | | | | | | | | |
| 030 | apfel | | | | ● | | | | | | | | | | | | | | | | | | | | | | |
| 031 | wasabi | | | | ● | | | | | | | | | ● | | | | | | | | | | | | | |
| 034 | tinte | | ● | ● | ● | ● | ● | ● | ● | ● | ● | ● | ● | ● | ● | ● | ● | ● | ● | ● | ● | ● | ● | ● | ● | ● | ● |
| 035 | sonne | | | | ● | ● | ● | | | | | | | ● | ● | | | | | | | | | | | | |
| 040 | kiwi | | ● | ● | | | | | | | | | | | ● | ● | ● | | | | | | | | | | |
| 041 | malibublau | | ● | | ● | | ● | | | ● | | | | ● | | | | | | | | ● | | | | | |
| 042 | graphit | | | | ● | ● | | | | | | | | ● | | | | | | | | | | | | | |
| 043 | titan | | ● | ● | | | | | | | ● | | | ● | ● | ● | ● | | | | | | | | | | |
| 046 | petrol | | | | ● | | | | | | | | | ● | | | | | | | | | | | | | |
| 059 | eisgrün | | | | | | | | | | | | | | | | | | | | | | | | | | |
| 064 | karbongrau | | | | | | | | | | | | | | ● | | | | | | | | | | | | |
| 072 | tanne | | | ● | ● | ● | | | | | ● | | | ● | ● | ● | ● | | | | | | | | | | |
| 080 | khaki | | | | | | | | | | | | | | ● | | | | | | | | | | ● | ● | ● |
| 118 | aubergine | | | | ● | | | | | | | | | | | | | | | | | | | | | | |
| 119 | lavendel | | | | | | | | | | | | | | | | | | | | | | | | | | |
| 121 | purpur | | | | | | | | | | | | | | | | | | | | | | | | | | |
| 122 | magenta | | | | | | | | | | | | | | | | | | | | | | | | | | |
| 124 | jeansblau | | | | ● | | | | | | | | | | | | | | | | | | | | | | |
| 128 | nougat | | | | | | | | | | | | | | ● | | | | | | | | | | | | |
| 129 | ultramarinblau | | | | | | | | | | | | | | ● | | | | | | | | | | | | |
| 135 | ozeanblau | | | | | | | | | | | | | | | | | | | | | | | | | | |
| 310 | royal meliert | | | | | | | | | | | | | | | | | | | | | | | | | | |
| 315 | dunkelgrau meliert | | | | | | | | | | | | | | | | | | | | | | | | | | |
| 317 | weinrot meliert | | | | | | | | | | | | | | | | | | | | | | | | | | |
| 328 | anthrazit meliert | | | | | | | | ● | | | | | | ● | | | | | | ● | | | | | | |
| 329 | marine meliert | | | | | | | | | | | | | | | | | | | | | | | | | | |
| 330 | tinte meliert | | | | | | | | ● | | | | | | | | | | | | ● | | | | | | |
| 372 | tanne meliert | | | | | | | | | | | | | | | | | | | | | | | | | | |
| 401 | hp weiß | ○ | | | | | | | | | | | | | | | | | | | | | | | | | |
| 405 | hp schwarz | ● | | | | | | | | | | | | | | | | | | | | | | | | | |
| 417 | hp weinrot | ● | | | | | | | | | | | | | | | | | | | | | | | | | |
| 420 | hp eisblau | ● | | | | | | | | | | | | | | | | | | | | | | | | | |
| 428 | hp anthrazit | ● | | | | | | | | | | | | | | | | | | | | | | | | | |
| 429 | hp ultramarinblau | ● | | | | | | | | | | | | | | | | | | | | | | | | | |
| 434 | hp tinte | ● | | | | | | | | | | | | | | | | | | | | | | | | | |
| 443 | hp titan | ● | | | | | | | | | | | | | | | | | | | | | | | | | |
| 459 | hp eisgrün | ● | | | | | | | | | | | | | | | | | | | | | | | | | |
| 472 | hp tanne | ● | | | | | | | | | | | | | | | | | | | | | | | | | |

| Farbe | / Modell: | 724 | 727 | 728 | 770 | 772 | 780 | 781 | 782 | 800 | 801 | 802 | 803 | 805 | 806 | 807 | 809 | 810 | 812 | 814 | 815 | 816 | 818 | 819 | 820 | 821 | 822 |
|---|---|---|---|---|---|---|---|---|---|---|---|---|---|---|---|---|---|---|---|---|---|---|---|---|---|---|---|
| 001 | weiß | | | | ○ | ○ | ○ | ○ | ○ | ○ | ○ | ○ | ○ | ○ | ○ | | ○ | ○ | ○ | ○ | ○ | ○ | | ○ | ○ | ○ | ○ |
| 002 | rot | | | | | | | | | ● | ● | ● | ● | ● | ● | ● | ● | ● | ● | ● | ● | ● | | | ● | | ● |
| 003 | marine | | | | | | | | | ● | | ● | | | | | | ● | | | | | | | | | |
| 005 | schwarz | ● | ● | ● | ● | ● | ● | ● | ● | ● | ● | ● | ● | ● | ● | ● | ● | ● | ● | ● | ● | ● | | | ● | | ● |
| 007 | sand | | | | | | | | | ● | | | | | | | | | | | | | | | | | |
| 010 | royalblau | | | | | | | | | ● | | ● | ● | ● | ● | | ● | ● | ● | ● | ● | ● | | | ● | | ● |
| 012 | smaragd | | | | | | | | | ● | | | | | | | | | | ● | ● | ● | | | | | |
| 015 | grau meliert | | | | ● | ● | ● | ● | ● | ● | | ● | | | | | ● | ● | | | ● | ● | | | | | |
| 017 | weinrot | | | | | | | | | ● | | ● | | | | | | ● | ● | | | ● | | | ● | | |
| 020 | eisblau | | | | | | | | | ● | | | | | | | | ● | | | | ● | | | | | |
| 022 | schokolade | | | | | | | | | ● | | | | | | | | | | | | ● | | | | | |
| 024 | ash meliert | | | | | | | | | | | | | | | | | ● | | | | | | | | | |
| 025 | himmelblau | | | | | | | | | | | | | | | | | | | | | | | | | | |
| 026 | silber | | | | | | | | | ● | | | | | | | | | | | | | | | | | |
| 027 | orange | | | | | | | | | ● | | | | | | | | ● | ● | | ● | ● | | | | | |
| 028 | anthrazit | | | | | | | | | ● | | | ● | | ● | ● | | ● | ● | ● | ● | ● | | | | | ● |
| 029 | kellygrün | | | | | | | | | ● | | | | | | | | | | | | | | | | | |
| 030 | apfel | | | | | | | | | ● | | | | | | | | | | | | | | | | | |
| 031 | wasabi | | | | | | | | | | | | | | | | | ● | | | | | | | | | |
| 034 | tinte | ● | ● | ● | ● | ● | ● | ● | ● | ● | ● | ● | ● | ● | ● | ● | ● | ● | ● | ● | ● | ● | | ● | ● | ● | ● |
| 035 | sonne | | | | | | | | | ● | | | | | | | | ● | ● | | ● | ● | | | | | |
| 040 | kiwi | | | | | | | | | | | | | | ● | | | | ● | ● | ● | ● | | | | | |
| 041 | malibublau | | | | | | | | | ● | | | | | ● | | | ● | | ● | ● | ● | | | | | ● |
| 042 | graphit | | | | | | | | | ● | | | | | | | | ● | | | | | | | ● | | |
| 043 | titan | | | | | | | | | | | | | | | | | ● | ● | | ● | ● | | ● | ● | ● | |
| 046 | petrol | | | | | | | | | ● | | | | | | | | | | | | | | | | | |
| 059 | eisgrün | | | | | | | | | ● | | | | | | | | | | | | ● | | | | | |
| 064 | karbongrau | | | | | | | | | | | | | | | | | | ● | | ● | ● | | | | | |
| 072 | tanne | | | | | | | | | ● | | | | | | | | ● | ● | | ● | ● | | | | | |
| 080 | khaki | ● | ● | ● | | | | | | | | | | | | | | | | | ● | ● | | | | | |
| 118 | aubergine | | | | | | | | | | | | | | | | | | | | | ● | | | | | |
| 119 | lavendel | | | | | | | | | | | | | | | | | ● | | | | ● | | | | | |
| 121 | purpur | | | | | | | | | ● | | | | | | | | | | | | | | | | | |
| 122 | magenta | | | | | | | | | | | | | | | | | | | | | ● | | | | | ● |
| 124 | jeansblau | | | | | | | | | | | | | | | | | ● | | | | | | | | | |
| 128 | nougat | | | | | | | | | | | | | | | | | | ● | | ● | ● | | | | | |
| 129 | ultramarinblau | | | | | | | | | | | | | | | | | | ● | | ● | ● | | | | | |
| 135 | ozeanblau | | | | | | | | | | | | | | | | | | | | | | | | | | |
| 310 | royal meliert | | | | | | | | | | | | | | | | | | | | | | | | | | |
| 315 | dunkelgrau meliert | | | | | | | | | | | | | | | | | | | | | | | | | | |
| 317 | weinrot meliert | | | | | | | | | | | | | | | | | | | | | | | | | | |
| 328 | anthrazit meliert | | | | ● | ● | ● | ● | ● | | | | | | | | | | | | | ● | | | | | |
| 329 | marine meliert | | | | | | | | | | | | | | | | | | | | | | | | | | |
| 330 | tinte meliert | | | | | | | | | | | | | | | | | | | | | | | | | | |
| 372 | tanne meliert | | | | | | | | | | | | | | | | | | | | | | | | | | |
| 401 | hp weiß | | | | | | | | | | | | | | | | | | | | | | | ○ | | | |
| 405 | hp schwarz | | | | | | | | | | | | | | | | | | | | | | | ● | | | |
| 417 | hp weinrot | | | | | | | | | | | | | | | | | | | | | | | ● | | | |
| 420 | hp eisblau | | | | | | | | | | | | | | | | | | | | | | | ● | | | |
| 428 | hp anthrazit | | | | | | | | | | | | | | | | | | | | | | | ● | | | |
| 429 | hp ultramarinblau | | | | | | | | | | | | | | | | | | | | | | | ● | | | |
| 434 | hp tinte | | | | | | | | | | | | | | | | | | | | | | | ● | | | |
| 443 | hp titan | | | | | | | | | | | | | | | | | | | | | | | ● | | | |
| 459 | hp eisgrün | | | | | | | | | | | | | | | | | | | | | | | ● | | | |
| 472 | hp tanne | | | | | | | | | | | | | | | | | | | | | | | ● | | | |



| Farbe | / Modell: | 831 | 836 | 839 | 840 | 841 | 842 | 843 | 844 | 848 | 850 | 851 | 853 | 854 | 856 | 862 | 863 | 864 | 865 | 866 | 867 | 933 | 934 | 960 | 1969 |
|---|---|---|---|---|---|---|---|---|---|---|---|---|---|---|---|---|---|---|---|---|---|---|---|---|---|
| 001 | weiß | ○ | | ○ | ○ | ○ | | | | | ○ | | | | | ○ | | | | | | ○ | ○ | | ○ |
| 002 | rot | | | ● | ● | ● | | | | ● | ● | ● | ● | ● | ● | ● | | | | | | ● | ● | ● | ● |
| 003 | marine | | | | | | | | | | | | | | | | | | | | | | | | |
| 005 | schwarz | ● | | ● | ● | ● | ● | ● | ● | ● | ● | ● | ● | ● | ● | ● | ● | ● | ● | ● | ● | ● | ● | | ● |
| 007 | sand | | | | | | | | | | | | | | | | | | | | | | | | |
| 010 | royalblau | | | ● | ● | | | ● | ● | ● | ● | ● | | ● | ● | ● | | | | | ● | ● | ● | ● | |
| 012 | smaragd | | | | | | | | | | | | | | | | | | | | | | | | |
| 015 | grau meliert | ● | ● | | | | | | | | | | | | | | | | | | | | | | ● |
| 017 | weinrot | | | ● | | | | | | | | | | | | | | | | | | | | | |
| 020 | eisblau | | | | | | | | | | | | | | | | | | | | | | | | |
| 022 | schokolade | | | | | | | | | | | | | | | | | | | | | | | | |
| 024 | ash meliert | | | | | | | | | | | | | | | | | | | | | | | | |
| 025 | himmelblau | | | | | | | | | | | | | | | | | | | | | | | | |
| 026 | silber | | | | | | | | | | | | | | | | | | | | | | | | |
| 027 | orange | | | ● | | | | | | ● | | ● | | ● | ● | ● | | | | | | ● | | ● | |
| 028 | anthrazit | | | | ● | | | | | ● | ● | ● | | ● | ● | ● | | | | | | ● | ● | | |
| 029 | kellygrün | | | | | | | | | ● | | | | ● | ● | | | | | | ● | ● | | | |
| 030 | apfel | | | | | | | | | | | | | | | | | | | | | | | | |
| 031 | wasabi | | | | | | | | | | | | | | | | | | | | | | | | |
| 034 | tinte | ● | | ● | ● | ● | ● | ● | ● | ● | ● | ● | ● | ● | ● | ● | ● | ● | ● | ● | ● | ● | ● | | ● |
| 035 | sonne | | | | | | | | | | | | | | | | | | | | | ● | | ● | |
| 040 | kiwi | | | ● | | | | | | ● | | ● | | ● | ● | ● | | | | | | ● | | ● | |
| 041 | malibublau | | | | | | | | | | | | | | | | | | | | | | | | |
| 042 | graphit | | | | | | | | | | | | | | | | | | | | | | | | |
| 043 | titan | | | ● | | | | | | | | | | | | | | | | | | | | | |
| 046 | petrol | | | | | | | | | | | | | | | | | | | | | | | | |
| 059 | eisgrün | | | | | | | | | | | | | | | | | | | | | | | | |
| 064 | karbongrau | | | | | | | | | | | | | | | | | | | | | | | | |
| 072 | tanne | | | ● | ● | ● | | | | | | | | | | | | | | | | | | | |
| 080 | khaki | | | | | | | | | | | | | | | | | | | | | | | | |
| 118 | aubergine | | | | | | | | | | | | | | | | | | | | | ● | | | |
| 119 | lavendel | | | | | | | | | | | | | | | | | | | | | ● | | | |
| 121 | purpur | | | | | | | | | | | | | | | | | | | | | | | | |
| 122 | magenta | | | | | | | | | | | | | | | | | | | | | ● | | | |
| 124 | jeansblau | | | | | | | | | | | | | | | | | | | | | | | | |
| 128 | nougat | | | | | | | | | | | | | | | | | | | | | | | | |
| 129 | ultramarinblau | | | | | | | | | | | | | | | | | | | | | | | | |
| 135 | ozeanblau | | | | | | | | | | | | | | | | | | | | | | | | |
| 310 | royal meliert | | ● | | | | | | | | | | | | | | | | | | | | | | |
| 315 | dunkelgrau meliert | | | | | | | | | | ● | | | | | | | | | | | | | | |
| 317 | weinrot meliert | | ● | | | | | | | | | | | | | | | | | | | | | | |
| 328 | anthrazit meliert | ● | ● | | | | | | | | | | | | | | ● | | | | | | | | |
| 329 | marine meliert | | ● | | | | | | | | | | | | | | | | | | | | | | |
| 330 | tinte meliert | | | | | | | | | | | | | | | | ● | | | | | | | | |
| 372 | tanne meliert | | ● | | | | | | | | | | | | | | | | | | | | | | |
| 401 | hp weiß | | | | | | | | | | | | | | | | | | | | | | | | |
| 405 | hp schwarz | | | | | | | | | | | | | | | | | | | | | | | | |
| 417 | hp weinrot | | | | | | | | | | | | | | | | | | | | | | | | |
| 420 | hp eisblau | | | | | | | | | | | | | | | | | | | | | | | | |
| 428 | hp anthrazit | | | | | | | | | | | | | | | | | | | | | | | | |
| 429 | hp ultramarinblau | | | | | | | | | | | | | | | | | | | | | | | | |
| 434 | hp tinte | | | | | | | | | | | | | | | | | | | | | | | | |
| 443 | hp titan | | | | | | | | | | | | | | | | | | | | | | | | |
| 459 | hp eisgrün | | | | | | | | | | | | | | | | | | | | | | | | |
| 472 | hp tanne | | | | | | | | | | | | | | | | | | | | | | | | |

HAKRO digital.

# ÜBERALL UND JEDERZEIT NUR EINEN KLICK ENTFERNT.

Auch wenn der Katalog mal nicht zur Hand ist, finden Sie das HAKRO Angebot jederzeit online. Neben ausführlichen Informationen über unsere Modelle, Materialien und Farben erfahren Sie auch alles zu den Themen Nachhaltigkeit und soziale Verantwortung.

Einfach mal reinklicken: **hakro.com**
**facebook.com/HAKRO1969**
**instagram.com/hakro1969**

Ihre Notizen:

Ihre Notizen:

Ihre Notizen:

Qualifizierter Fachhandel.

# DAS BESTE VOM BESTEN.

Service ist bei HAKRO noch eine Angelegenheit von geschulter Kompetenz und persönlichem Vertrauen. Deshalb bekommt man unsere Textilien nur über autorisierte HAKRO Fachhändler. Weil diese stets aus erster Hand erfahren, was unsere Kunden wollen, erfahren auch wir stets aus erster Hand, wo es noch Optimierungsbedarf gibt. So werden wir stetig besser und besser. Ein guter Deal für alle.

HAKRO

HÄLT. SEIT 1969

**HAKRO GmbH**
Oberstettener Straße 41
74575 Schrozberg
Telefon: +49 7935 9118–100
Telefax: +49 7935 9118–200
E-Mail: info@hakro.com
Website: www.hakro.com

Klimaneutral gedruckt auf FSC®-zertifiziertem Papier

Ihr autorisierter HAKRO Fachhändler:

1110/41/VD/11/19